



**PLANO DE TRABALHO ADITIVO A PARTIR DO 29º MÊS
TERMO DE COLABORAÇÃO 01/2021**

**PLANO DE TRABALHO ADITIVO
TERMO DE COLABORAÇÃO 01/2021**

SUMÁRIO

PARTE 1: DADOS E INFORMAÇÕES DA OSC	3
PARTE 2: PLANEJAMENTO E GESTÃO EXECUTIVA DA PARCERIA.....	4
Apresentação	4
Justificativa	7
Descrição do Objeto.....	8
Detalhamento das ações.....	13
Quadro Geral de Detalhamento dos Resultados Esperados, Metas, Indicadores, Parâmetros/Índices Mínimos de Qualidade e Meios de Verificação	16
Cronograma de Execução.....	23
PARTE 3: PLANEJAMENTO E GESTÃO FINANCEIRA DA PARCERIA	24
Planejamento Orçamentário.....	24
Pagamentos em Espécie	24
Cronograma de Desembolso.....	25
PARTE 4: EQUIPE DE TRABALHO.....	26
ANEXO I: MEMÓRIA DE CÁLCULO - RECURSOS HUMANOS.....	35

PARTE 1: DADOS E INFORMAÇÕES DA ORGANIZAÇÃO DA SOCIEDADE CIVIL

DADOS E INFORMAÇÕES DA OSC		
Razão Social: Instituto Tocar		
Endereço Completo: SGAN 914 Módulo F casa 01 Sala 03 – Asa Norte – Brasília/DF		
CNPJ: 04.510.481/0001-36		
Região Administrativa: Asa Norte	UF: DF	CEP: 70.790-146
Site: www.institutotocar.org Instagram: instituto.tocar Facebook: Instituto Tocar		
Nome do Representante Legal: Maria Regina de Almeida		
Cargo: Presidente		
RG: 976315	Órgão Expedidor: SSP/DF	CPF: 619.265.831-87
Telefone Fixo: 61 3347-2009	Telefone Celular: 61 99966-6792	
E-Mail do Representante Legal: institutotocar@gmail.com		

ENDEREÇO DE EXECUÇÃO 1		
Nome da Unidade: TOCAR PLANALTINA		
Endereço Completo: RUA ALEXANDRE SALGADO		
Região Administrativa: QUADRA 20 LOTE 7A SETOR TRADICIONAL	CEP: 73.330-066	
Telefone Fixo: 61 3347-2009	61 99998-4746	
Nome do Responsável pela Unidade: ANNALYA DA SILVA GARCIA		

ENDEREÇO DE EXECUÇÃO 2		
Nome da Unidade: TOCAR TAGUATINGA NORTE		
Endereço Completo: QNA 08 CASA 23		
Região Administrativa: TAGUATINGA NORTE	CEP: 72.110-080	
Telefone Fixo: 61 3347-2009	61 99884-0696	
Nome do Responsável pela Unidade: ANNALYA DA SILVA GARCIA		

ENDEREÇO DE EXECUÇÃO 3 – Serviço interrompido por decorrência da Decisão da 2ª Instância – TJDF (processo nº: 0702531-60.2021.8.07.0018) expedida no dia 31 de agosto de 2022.		
Nome da Unidade: TOCAR GUARÁ		
Endereço Completo: QE 15 CONJUNTO Q CASA 47		
Região Administrativa: GUARÁ II	CEP: 71.050-171	
Telefone Fixo: 61 3347-2009	61 99651-1336	
Nome do Responsável pela Unidade: ANNALYA DA SILVA GARCIA		

ENDEREÇO DE EXECUÇÃO 4	
Nome da Unidade: TOCAR GAMA	
Endereço Completo: QUADRA 02 CONJUNTO A CASA 401	
Região Administrativa: GAMA SETOR NORTE	CEP:72.430-201
Telefone Fixo: 61 3347-2009	61 99608-5773
Nome do Responsável pela Unidade: ANNALYA DA SILVA GARCIA	

ACOMPANHAMENTO DA PARCERIA		
Responsável pelo acompanhamento da parceria: Maria Regina de Almeida		
Função na parceria: Coordenadora Geral		
RG: 976.315	Órgão Expedidor: SSP/DF	CPF: 619.265.821-87
Telefones: 61 99966-6792	E-mail: institutotocar@gmail.com	

PARTE 2: PLANEJAMENTO E GESTÃO EXECUTIVA DA PARCERIA

Apresentação

O Instituto Toccar é uma Organização da Sociedade Civil de Interesse Público – OSC, sediado em Brasília/DF, desde o ano de 2001, tem como objetivo social a melhoria da qualidade de vida de pessoas que se encontram em vulnerabilidade social, prestando assistência psicossocial, socioeducativa, socioemocional e material, destacando-se: com atendimentos a crianças e adolescentes em situação de risco social; idosos, famílias, mulheres ou necessitados em geral, de forma planejada e continuada, diretamente ou através do apoio a outras instituições que também tenham a finalidade de serviços de execução de ações e projetos na área de assistência social, proteção à família, à habitação, à maternidade, à infância, à adolescência, aos idosos, pessoas com deficiência e apoio na reintegração social de pessoas que passaram pelo sistema prisional brasileiro. Desempenha ações orientadas para a prestação de serviços em qualidade de vida, desenvolvendo atividades de capacitação em inteligência emocional, cognitivas e terapêuticas.

Sua missão é promover e desenvolver projetos, programas e planos de ação nas áreas de assistência social, cultura, educação, saúde, meio ambiente, com ênfase na garantia dos direitos de adultos e família, da valorização da vida e cultura. A visão de futuro insere-se na construção de uma sociedade mais consciente do cuidado com o ser humano, suas relações e consequências.

Tem visão voltada para a construção coletiva de um legado social, em capacitação, com metodologia e tecnologia social próprias, para a promoção consciente do cuidado com o desenvolvimento humano e suas relações, dentro da perspectiva de saúde no que diz respeito à qualidade emocional, psíquica e social.

Desde a sua fundação, o Instituto Tocar se orienta em promover o atendimento às pessoas em situação de vulnerabilidade, procurando ser referência de qualidade, dedicação e comprometimento. Atua com métodos integrativos, garantia de direito, autonomia e desenvolvimento afetivo, por meio da construção de competências de crianças, adolescentes, adultos e famílias.

O Instituto Tocar realiza desde 2001, atividades, projetos, oficinas, pesquisas e cursos, segue algumas ações:

- ALOJAMENTO SEDES - Com o Termo de Colaboração Emergencial 01/2020 no autódromo de Brasília – Realizado com plantões de 24 horas, de 07 de abril de 2020 à 01 de janeiro de 2021, promovendo acolhida 1.131 pessoas do sexo masculino, com idade entre 18 a 82 anos. Sendo estas, em situação de vulnerabilidade social, em situação de rua, em trânsito social, migrantes e imigrantes. O alojamento em sua vigência, promoveu apoio e proteção à população em situação de rua, atingida pelas medidas de enfrentamento emergencial de saúde pública de importância internacional, decorrente do Coronavírus, responsável pelo surto de 2020.

Realizou diversas oficinas e rodas de conversas, com vistas a capacitação profissional e reinserção social, desde o início da parceria - a saber oficinas. Entre elas: Barman, corte de cabelo, panificação, jardinagem, atendimentos ao cliente, confecção de currículos, confecção de bolsas, oficinas de português, libras, inglês. Além das reinserções no mercado de trabalho. Atendimento técnico, escuta qualificada e direcionamentos à rede de serviços socioassistenciais, serviços de outras políticas públicas setoriais e de defesa de direitos e articulação interinstitucional com os demais órgãos do Sistema de Garantia de Direitos.

Todas as atividades tiveram prevalência prática e cultural, de forma regular favorecendo a formação integral dos acolhidos. Proporcionam também uma dinâmica democrática, participativa e reflexiva que tem como fundamento do processo pedagógico a relação teoria-prática, sem elevar a figura do educador como único detentor dos conhecimentos.

- CAMPANHA TOCAR SOLIDÁRIO - Traz uma conscientização que está se expandindo atualmente da esfera individual para a nacional e mundial, e tem como objetivo a melhoria da vida humana em toda parte. Há uma crescente compreensão da necessidade de contribuir e apoiar outras vidas. A Loja Social. Foi criada para apoiar os acolhidos no Alojamento SEDES, desde o início da pandemia, entregue 2844 peças de vestuário masculino incluindo calçados e acessórios doados.

- PROJETO PSICÓLOGOS VOLUNTÁRIOS ON-LINE - Teve vigência de 6 meses, de abril a setembro/2020 e contou com um grupo de 54 psicólogos(as) voluntários de excelência, atendendo de segunda a domingo, das 8h às 23h, totalizando 1.750 horas da equipe para acolhimento breve e emergencial em atendimentos on-line. O instituto Tocar diante da pandemia teve que encontrar novas formas de tocar, razão pela qual realizou parceria com a Cuidado Essencial para desenvolver atendimentos psicológicos on-line gratuitos apoiando inicialmente a Rede de Acolhimento do DF e abrangendo a população do entorno e outras localidades do Brasil.

- PROJETO TOCAR ESSENCIAL INTEGRAL - Iniciado em outubro/2018 – junho/2019 com recursos oriundos do termo de colaboração N° 31/2018 - PROCESSO: 0417.000.290/2017 - SECRIANÇA/FDCA-DF (Secretária de Estado de Políticas para Crianças, Adolescentes e Juventude/FDCA), realizado em 4 Instituições da Rede de Acolhimento do DF (Nosso Lar, Casa Lar Batuira, Casa Lar São José e Casa de Ismael).

Resultados alcançados no projeto: 128 (cento e vinte e oito) oficinas realizadas; 126 (cento e vinte e seis) profissionais cadastrados nas oficinas e 99 capacitados; 257 (duzentos e cinquenta e sete) bebês, crianças e adolescentes atendidos; 2686 (dois mil seiscentos e oitenta e seis) atendimentos personalizados realizados em 150 encontros.

- OFICINAS NAS COMUNIDADES PELO MARCO DA PRIMEIRA INFÂNCIA 2017: 119 educadores capacitados na Casa de Ismael e na Comunidade do Gama, formados em temáticas como o poder do afeto no desenvolvimento da primeira infância.

- PESQUISA QUALIDADE DE VIDA DE CUIDADORES NO DESENVOLVIMENTO INFANTIL 2017, com 81 participantes e desenvolvido na Casa de Ismael. Totalizamos 281 ATENDIMENTOS personalizados pelo PROJETO TOCAR NA REDE DE ACOLHIMENTO DF (Aldeias Infantis e Nosso Lar) 2017, 49 crianças e adolescentes beneficiados, desenvolvida com profissionais voluntários em 28 encontros.

- CURSO DE FORMAÇÃO CONTINUADA DE VOLUNTÁRIOS TOCAR 2017: Em parceria com o Cuidado Essencial de Regina Almeida, foram treinados 27 voluntários para trabalhar em todas as ações do TOCAR na sua sede.

- PROJETO TOCAR ESSENCIAL em 2016, promovendo a convivência familiar e comunitária em instituições sociais de acolhimento para profissionais, crianças e adolescentes. Contemplou 3 instituições vinculadas à vara da infância e ao Conselho da Criança e do adolescente do DF – CDCA. O projeto atendeu 103 crianças/adolescentes totalizando 1.455 atendimentos e 44 funcionários, totalizando 1.098 atendimentos, como resultado final 2.553 atendimentos.

- PROJETO TOCAR – ABRIGOS E CRECHES DO DF, que já realizou 10.506 atendimentos para 365 crianças anualmente, totalizando 39.958 atendimentos entre 2008 e 2013;

- Participação no PROGRAMA AÇÃO GLOBAL do SESI, com oficinas para as famílias no período de 2003 a 2012;

- PROJETO AGENTES TOCAR, que capacitou 200 Agentes Tocar Multiplicadores Sociais no período de 2011/2012 em parceria com o SESI – CN, beneficiando diretamente 1.585 pessoas, em anexo comprovação de prestação de contas final. Proporcionou à comunidade do Distrito Federal o PROJETO MEDITAÇÃO, com capacitação e atividades semanais gratuitas no período de 2001 a 2012;

- PROJETO NOSSAS CABEÇAS, no mês da Consciência Negra do DF na Feira de Economia Criativa e Etno-Desenvolvimento, em novembro de 2011, em parceria com a Petrobrás;

- PROJETO TOCAR NAS COMUNIDADES, no ano de 2009, beneficiou 600 (seiscentas) famílias;

- Desenvolvimento de Seminários no PROGRAMA ESCOLA MODELO DE EDUCAÇÃO INTEGRAL da Fundação Educacional do GDF, em 2009, para professores, monitores e pais. No mesmo programa, ofereceu para as crianças oficinas para a autoestima e o despertar dos talentos;

- Participação no 3º FORUM EMOCIONAL do DF em 2009, que contou com a presença com mais de 300 pessoas, contribuindo para a consciência de uma vida com qualidade;

- Participação como “Parceiro do Conselho dos Direitos da Mulher do DF” no PROGRAMA FAMÍLIA LEGAL, no período de 2004 a 2008, com ações para a autoestima da mulher e com oficinas da terapia do toque para a família;
- Participação no evento MULHER BRASIL, em março de 2008, no DF, por meio de oficinas para o desenvolvimento da autoestima e qualidade de vida da mulher;
- PROGRAMA CULTURA DO TOQUE, que atendeu, no período de 2001 a 2007, cerca de 750 pessoas, entre crianças e idosos, de 11 (onze) instituições do Distrito Federal, totalizando 21.000 (vinte e um) mil atendimentos. Dentre os quais, 3.000 (três mil) famílias por ano, considerando que o conhecimento era disseminado entre os demais parentes, amigos e vizinhança de todas as comunidades beneficiadas;
- SEMINÁRIO DE SHANTALA em 2004, em parceria com a Secretaria de Saúde do Distrito Federal, capacitou 80 Agentes de Saúde do Distrito Federal, possibilitando, assim, a implantação da aplicação da Shantala e a conscientização da importância do afeto no desenvolvimento das crianças, em 36 postos de Saúde.

Justificativa

Segundo dados do Serviço de Abordagem Social da SEDES, foram atendidas 2.273 pessoas no mês de dezembro, cerca de 1.800 pessoas eram atendidas por mês antes da pandemia. O número total de pessoas em situação de rua, após pandemia, está na média de 2.200 pessoas, quadro que aponta a necessidade de ampliação no serviço de acolhimento.

Segundo o Censo da População em Situação de Rua, realizado por Gatti e Pereira (2011), existem no Distrito Federal 2.512 pessoas vivendo nessa condição, sendo que 78,5% são pessoas adultas, ou seja, 1.972 pessoas.

Dentre o público adulto, 78,1% são do sexo masculino e 21,9% são do sexo feminino. O estudo realizado evidencia também que, no recorte da pesquisa em sua maioria (77%), as pessoas participantes não tinham ou não possuíam meios materiais ou financeiros para que possibilitassem o aluguel de imóveis para moradia, fazendo das ruas seu único local de moradia e sobrevivência.

A maioria das pessoas adultas em situação de rua estão desacompanhadas (55,9%), e vieram de outras unidades federativas (80,5%), migrando para o Distrito Federal à procura de trabalho (49,1%), para acompanhar familiar (15,4%) e fazer tratamento de saúde (6,4%).

Dentre as atividades mais realizadas pelo público estudado, foi indicado que 21,3% lavam, guardam e/ou vigiam carros e 19,3% são catadores de materiais recicláveis. Os adultos em situação de rua permanecem durante o dia, principalmente, próximos a pontos comerciais (23,4%) e abrigos (15,3%).

Numa perspectiva de busca de proteção para afastar os riscos e vulnerabilidades que a condição de rua impõe a todas estas pessoas, fica evidente a necessidade da oferta do serviço de acolhimento com a finalidade de proteger, mas, acima de tudo disponibilizar mecanismos para o fortalecimento e a autonomia desse público.

Atualmente no Distrito Federal existem unidades de acolhimento organizadas pelo Instituto Inclusão, voltadas para o público de pessoas em situação de rua, contemplando um total de 320 vagas em 6 unidades de acolhimento, tais unidades encontram-se constantemente ocupadas dentro de sua capacidade máxima. Segundo dados da central de vagas da SEDES, por meio do monitoramento da demanda de vagas, relatam que ainda há demanda reprimida por falta de vagas no serviço de acolhimento nas casas de passagens. Cerca de 80 pedidos por dia não são contemplados, sendo necessária a ampliação do número de vagas em unidades de acolhimento para Adultos e Famílias, com proposta de atendimento das demandas apresentadas, principalmente após a implantação do Serviço Especializado de Abordagem Social (SEAS), que tem trabalhado no sentido de intervir com a população de rua do DF, realizando a reintegração familiar e comunitária, encaminhamentos para a rede socioassistencial, dentre outras políticas públicas e o acolhimento institucional.

As regiões escolhidas para a implementação das casas de passagens, foram pensadas a partir da possibilidade de integração, mobilidade e autonomia dos adultos e famílias. Denota-se a pouca ou nenhuma oferta do serviço de acolhimento nas cidades escolhidas, o que aponta a necessidade de implantação dessas casas. As localidades permitem o objetivo de ampliação de rede, integração ao mercado de trabalho, escolas, dentre as demais garantias de direito.

Descrição do Objeto

Descrição sumária do objeto: Serviço de Acolhimento Institucional para Adultos e Famílias na Modalidade Casa de Passagem

Meta quantitativa: 200 Vagas

Horário de funcionamento: Ininterrupto

Vigência da parceria: 24 meses, prorrogáveis por até 24 meses (abril 2023 a fevereiro 2025)

Acolhimento provisório com estrutura para acolher com privacidade pessoas do mesmo sexo ou grupo familiar. É previsto para pessoas em situação de rua e desabrigo por abandono, migração e ausência de residência ou pessoas em trânsito e sem condições de autossustento.

Deve estar distribuído no espaço urbano de forma democrática, respeitando o direito de permanência e usufruto da cidade com segurança, igualdade de condições e acesso aos serviços públicos.

O atendimento a indivíduos refugiados ou em situação de tráfico de pessoas (sem ameaça de morte) poderá ser desenvolvido em local específico, a depender da incidência da demanda.

Objetivos Gerais

- Acolher e garantir proteção integral;
- Contribuir para a prevenção do agravamento de situações de negligência, violência e ruptura de vínculos;
- Restabelecer vínculos familiares e/ou sociais;
- Possibilitar a convivência comunitária;
- Promover acesso à rede socioassistencial, aos demais órgãos do Sistema de Garantia de Direitos e às demais políticas públicas setoriais;

- Favorecer o surgimento e o desenvolvimento de aptidões, capacidades e oportunidades para que os indivíduos façam escolhas com autonomia;
- Promover o acesso a programações culturais, de lazer, de esporte e ocupacionais internas e externas, relacionando-as a interesses, vivências, desejos e possibilidades do público.

Objetivos Específicos

- Desenvolver condições para a independência e o autocuidado;
- Promover o acesso à rede de qualificação e requalificação profissional com vistas à inclusão produtiva.

Ambiente Físico

As unidades de acolhimento serão utilizadas como moradia dos usuários acolhidos, endereço de referência e deverão prover condições de repouso, espaço de estar e convívio, guarda de pertences, lavagem e secagem de roupas, banho e higiene pessoal, vestuário e pertences. A acessibilidade deverá observar as normas da ABNT.

Recursos Materiais

BENS PERMANENTES		
	DESCRIÇÃO	QTD
1	Ar Condicionado 9 BTUS	3
2	Armário de aço organizador com 3 prateleiras reguláveis com portas	8
3	Armário planejados cozinha em MDF	2
4	Arquivo De Aço 4 Gavetas Para Pasta Suspensa	4
5	Batedeira Planetária com 11 velocidades	4
6	Bebedouro purificador industrial refrigerado de coluna inox	4
7	Beliche de aço reforçado	90
8	Botijão de Gás	8
9	Cama de Casal	10
10	Caixa de som com microfone	4
11	Camera de Segurança	50
12	Computador completo - CPC - CPU - Monitor 19,5"	8
13	DVR Com 32 Saídas para câmera de segurança	4
14	Escada de alumínio com 7 lugares	4
15	Estante Inox Para Cozinha	8
16	Coifa Gourmet Cadence Vidro Curvo 90cm Touch	4
17	Fogão industrial 6 bocas 30X30	4
18	Forno elétrico	4
19	Freezer/Refrigerador vertical dupla ação 600 litros	4
20	Geladeira Refrigerador 462 l Duplex DC49A	4
21	Guarda volume roupeiro de aço 04 portas pequena	50
22	Impressora HP Laser MFP432fdn	4
23	Liquidificador industrial alta rotação 2 litros 800w	4
24	Lixeira container Grande	4

25	Máquina de Lavar - Lava e Seca 11 kg WD11J64E4AX	5
26	Medidor de Pressão Arterial de Braço	4
27	Mesas Maleta Dobravel 1,22m Altura 74cm Largura 61cm Embalagem	12
28	Microondas 32 litros	4
29	Notebook 3 AMD Ryzen 3-3250U, 8GB, 1TB, Windows 10 Home, 15.6" - A315-23-R6DJ	4
30	Oxímetro de dedo display em Led	4
31	Ponto digital e Software	4
32	Projektor Power Lite S 41 +, HDMI	2
33	Purificador de Água FR600	4
34	Quadro Branco moldura de alumínio 120X90	8
35	Quadro de avisos tipo cortiça	8
36	Roupeiro de aço com 20 portas	4
37	Smart TV Led 50 Full HD	4
38	Smartphone 32 GB	4
39	Suporte para o microondas	4
40	Suporte para TV	4
41	Tábua de Passar Roupa Dobrável inox	4
42	Tanquinho de lavar roupa 16 kg	4
43	Tela de Projektor de 1,80 X 1,80 retrátil elétrica	2
44	Termômetro Digital a Laser Corporal	4
45	Ventilador de coluna 3 velocidades	32
46	Armário de Aço Cinza	1
47	CADEIRA FIXA SECRETARIA ASSENTO/ENCOSTO PRETA	6
48	CADEIRA FIXA SECRETARIA ASSENTO/ENCOSTO PRETA COM CAPA CURVIM	6
49	MESA C/ GAVETEIRO DUPLO MDP PRETO	6
50	MESA LIGHT MDP TABACO	6
51	MESA DE PEBOLIM TOTO ESPECIAL MADEIRA MAGICA E BONECOS DE ALUMINIO	3
52	MESA DE TENIS PING PONG DOBRAVEL	3
53	MESA ESCRITORIO DUPLO MDP	1

MATERIAIS DE CONSUMO (Rol exemplificativo)	
DESCRIÇÃO	
Abridor de lata	
Água Sanitária 5L	
Álcool em Gel - Antisséptico 1kg	
Amaciante Para Lavar Roupa 5LT	
Apagador	
Bacias plásticas	
Balde Plásticos 12 LT Preto tipo concreto	
Bandeja Inox	
Bastão de Cola Quente 11mm	
Bobina de saco plástico 40x50	
Borracha	
Caçarolas alumínio industrial	

Cadeados
Cadeira Poltrona Em Plástico Empilhável Branca
Caixa Arquivo
Caixa de Grampo 26/6 galvanizado c5000
Caneta Azul
Caneta Marca Texto
Capa de colchão solteiro malha 100% algodão com
Cola
Colchão casal, espuma D20, 0,78 x 1,88 cm
Colchão solteiro, espuma D20, 1,28 x 1,88 cm
Conjunto de colheres
Conjunto de facas
Copo descartável - de 200 ML Caixa C/2500
Copos de vidro
Copos plásticos ou alumínio
Cuscuzeira Hotel Grande 20 Litros
Desinfetante 5L
Duchas Elétricas
Envelopes pardos A4
Escorredor de pratos e copos
Escumadeira, concha, colher industriais
Extrator de grampos
Ferro de Passar Roupa
Fita Crepe Transparente
Formas de bolo
Formas de pão
Formas Tabuleiro Grandes
Garrafa térmica de café 1.8l
Garrafa térmica de chá 5 litros
Grampeador Capacidade para 100 folhas
Grampos
Guardanapos
Jogo de lençol solteiro padrão 2 peças
Kit Regulador Registro De Gás + Mangueira e Abraçadeiras
Lápis preto
Luva Látex - Descartável com amido cano curto
Mangueira PVC com camadas 25 metros antitorção
Manta solteiro Flannel extra macio
Máscaras
Panelas
Pano de Chão Alvejado 40x70
Papel Higiênico 8 x 300 M
Papel Toalha cx 5000 Folhas
Pastas Suspensas
Pegador de salada

Peneira 18cm Original
Peneira Em Aço Inox, 24 Cm, Prata
Perfurador
Pistola de Cola Quente 11mm
Placas de comunicação e atenção
Plaquetas Patrimoniais, medindo 45x15mm, policabornato, PVC FITAS 3M
Porta guardanapos
Porta mantimentos
Porta temperos
Pratos de plásticos merenda escolar
Ralador
Resma
Rodo de Alumínio Grandes
Rodo de Alumínio Pequeno
Sabão em pó 5kg
Saco plástico p/Lixo 100 LT Preto C/100 MD RC
Sacos plásticos ofício para prontuários
Saladeira grande em INOX
Tábua de cortar carnes
Tábua de cortar legumes
Talheres de plástico
Tesouras Grandes
Tesouras Pequenas Sem Ponta
Toalhas de Banho
Toner para impressora
Touca descartável pacote com 100 um
Travesseiro 45x65 cm
Vassoura Nylon 60 CM C/CBO 1,20
Xícaras

MATERIAIS NECESSÁRIO PARA AJUSTE DA CASA DO GUARÁ					
Nº	DESCRIPTIVO	QUANT.	MENOR VALOR	TOTAL	NOME DA LOJA
1	ACABAMENTO P/VALVULA HYDRA MAX CR/DO 4900C DECA	6	R\$ 139,88	R\$ 839,28	AMG
2	ARGAMASSA AC-III 20KG INTERNA E EXTERNA TOCANTINS	4	R\$ 34,87	R\$ 139,48	MADEART
3	ASSENTO ALMOFADADO QUAD. BRANCO SEBATINE TTP/K NV89	1	R\$ 198,20	R\$ 198,20	AMG
4	BUCHA S-6 C/BASE APOIO	100	R\$ 0,10	R\$ 10,00	AMG, FERRAGENS E MADEART
5	COLA CONTATO 730 GRS CASCOLA	1	R\$ 47,46	R\$ 47,46	CASTELO FORTE
6	CORALIT AB BRANCO 3600 ML	10	R\$ 148,90	R\$ 1.489,00	AMG
7	CORREDICA P/GAVETA 40CM BRANCA (PAR) FGVTN	8	R\$ 18,50	R\$ 148,00	AMG
8	EPOX BRASILUX BRANCO COM CATALIZADOR E DILUENTE 3600 ML	2	R\$ 142,55	R\$ 285,10	CASTELO FORTE

9	ESTOPA EXTRA 500 GR PACOTE	6	R\$ 8,32	R\$ 49,92	CASTELO FORTE
10	FITA DUPLA FACE FIXA FORTE FIXAÇÃO EXTREMA 24MMX2M	1	R\$ 17,37	R\$ 17,37	MADEART
11	FITA ISOLANTE 20 METROS 33+SCOTH 3M	1	R\$ 8,83	R\$ 8,83	CASTELO FORTE
12	FITA VEDAROSCA 18MMX 50M TIGRE	1	R\$ 9,36	R\$ 9,36	CASTELO FORTE
13	FORMICA MARFIM TODAS	1	R\$ 120,00	R\$ 120,00	AMG E FERRAGENS
14	GESSO 40 KG	1	R\$ 44,74	R\$ 44,74	CASTELO FORTE
15	GRAF MISTER CRYL BRANCO 23KG	2	R\$ 75,95	R\$ 151,90	CASTELO FORTE
16	GRELHA INOX 10X10 QUAD. C/CAIX.	1	R\$ 10,40	R\$ 10,40	AMG
17	GRELHA PVC 15X15 QUADRADO C/FECHO GRB5 ASTRA	1	R\$ 16,12	R\$ 16,12	MADEART
18	INTERRUP 3TCS C/TOMADA SIMPLES COD. 3205 PLUZIE	2	R\$ 13,44	R\$ 26,88	AMG
19	INTERRUP. 1TCS CQTOMADA 10A PLACA COD. 3215 PLUZIE	3	R\$ 8,45	R\$ 25,35	AMG
20	INTERRUP. 1TCS SIMPLES	3	R\$ 5,59	R\$ 16,77	AMG
21	INTERRUP. 2TCS C/TOMADA C/PLACA REF. 3219	3	R\$ 12,10	R\$ 36,30	AMG
22	LAMPADA LED 4.8W LOZ SOLAR	10	R\$ 1,95	R\$ 19,50	AMG
23	LIXA FERRO 150	20	R\$ 3,11	R\$ 62,20	CASTELO FORTE
24	LIXA FOLHA PAREDE 120 3M	50	R\$ 0,75	R\$ 37,50	CASTELO FORTE
25	LIXA FOLHA PAREDE 80	50	R\$ 1,03	R\$ 51,50	CASTELO FORTE
26	LONA PRETA PLASTICA 4 1MT	110	R\$ 3,50	R\$ 385,00	AMG
27	MASSA PRONTA P/REBOCO 40KG TOCANTINS	4	R\$ 26,00	R\$ 104,00	CASTELO FORTE
28	MASSA PVA CORAL 25KG	5	R\$ 89,90	R\$ 449,50	AC COELHO
29	METALEX SB BASE CLARA BISCUIT 6112 16 LITROS	4	R\$ 660,00	R\$ 2.640,00	AMG E FERRAGENS
30	PALHA DE ACO N.2 25 GRS TODAS	10	R\$ 1,60	R\$ 16,00	AMG E FERRAGENS
31	PARAF.MADEIRA PHILIPS MDF 4,0X16 TODAS	100	R\$ 0,13	R\$ 13,00	AMG
32	PARAF.MADEIRA PHILIPS MDF 4,0X50 TODAS	100	R\$ 0,23	R\$ 23,00	AMG
33	PLACA CEGA 4X2 REF.3239 PLUZIE	1	R\$ 2,90	R\$ 2,90	AMG
34	PLACA CEGA 4x4 4240 PLUZIE	3	R\$ 6,01	R\$ 18,03	AMG
35	REJUNTE BRANCO KILO QUARTZOLIT	10	R\$ 8,05	R\$ 80,50	AMG
36	RENDE MUITO FOSCO BRANCO 18L	2	R\$ 319,90	R\$ 639,80	AC COELHO
37	TELHA BARRO	50	R\$ 3,94	R\$ 197,00	CASTELO FORTE
38	THINNER 2750 ANJO 5L	6	R\$ 85,00	R\$ 510,00	AMG
39	TOMADA 2 FASE +TERRA C/PLAC 4X2 10A COD. 3211 PLUZIE	6	R\$ 5,69	R\$ 34,14	AMG
40	TORNEI. P/PIA BRANCA 1158 C-33 1/4V ABS INJETPLAST	1	R\$ 24,30	R\$ 24,30	AMG
41	VERNIZ EUCATEX MARITIMO BR 3600 ML	3	R\$ 148,00	R\$ 444,00	AMG
TOTAL		705	R\$ 2.473,12	R\$ 9.442,33	-

Descritivo dos ajustes da Casa do Guar II, localizada na QE 15, conjunto Q, casa 47



- PRIMEIRO PAVIMENTO

GARAGEM

GARAGEM/RECEPÇÃO	DESCRIÇÃO NO ATO DA LOCAÇÃO	SERVIÇO DE REESTRUTURAÇÃO
PORTÃO	Pintura entregue em perfeito estado, motor eletrico funcionando normalmente. Com motor em funcionamento, com 4 controles	NECESSIDADE DE NOVA PINTURA. INSTALAÇÃO DE NOVO MOTOR ELÉTRICO. 4 NOVOS CONTROLES.
PISO	Cermica. Entregue sem qualquer trincado	MESMO ESTADO DA LOCAÇÃO.
RODAP	Completo, no modelo do piso	MESMO ESTADO DA LOCAÇÃO.
JANELAS	Em madeira, completas com todos os vidros.Abrindo e fechando bem.	(01) JANELA, APLICAÇÃO DE NOVA PINTURA, COR BRANCA.

PAREDES	Pintura nova, na cor biscuit SW 6112 color, marca Metalatex S/Lbrilho base XY. Pedras nas laterais, até o teto, na cor natural.	NECESSIDADE DE NOVA PINTURA. REMOÇÃO DO DRYWALL. REMOÇÃO DA FIAÇÃO DE INTERNET. APLICAÇÃO DE RESINA NAS PEDRAS DA PAREDE.
TETO	Cor branco neve, marca Metalatex	NECESSIDADE DE NOVA PINTURA.
INSTALAÇÃO ELÉTRICA	Funcionando bem e sem fios expostos	MESMO ESTADO DA LOCAÇÃO. FUNCIONANDO NORMALMENTE, SEM FIOS EXPOSTOS.
ACESSÓRIOS	Tomadas com espelhos novos. Interfone novo.	REPOR INTERFONE. RETIRADA DA TELHA TRANSPARENTE.

*Toda pintura realizada na casa será com a tinta metalatex por exigência do contrato de locação firmado no dia 13/03/2021.





PORTÃO: NECESSIDADE DE NOVA PINTURA NAS FERRAGENS DO PORTÃO;
APLICAÇÃO DE RESINA NA PAREDE DE PEDRAS;
INSTALAÇÃO DE NOVO MOTOR ELÉTRICO NO PORTÃO;





REMOÇÃO DO DRYWALL;
RETIRADA DA TELHA TRANSPARENTE;
PINTURA DA FERRAGEM DOS PORTÕES.



REMOÇÃO DA FIAÇÃO DE INTERNET E RÉGUA DE ENERGIA;
INSTALAÇÃO DE NOVO INTERFONE, EQUIPAMENTO DEPREDADO E FURTADO;
REMOÇÃO DE PORTA SANFONADA;

APLICAÇÃO DE RESINA NA PAREDE DE PEDRAS.

SALA	DESCRIÇÃO NO ATO DA LOCAÇÃO	SERVIÇO DE REESTRUTURAÇÃO
PISO	Cerâmica. Entregue sem qualquer trincado.	MESMO ESTADO DA LOCAÇÃO.
RODAPÉ	Completo, no modelo do piso.	MESMO ESTADO DA LOCAÇÃO.
PAREDES	Pintura nova, na cor biscuit SW 6112 color, marca Metalatex S/Lbrilho base XY	NECESSIDADE DE NOVA PINTURA.
TETO	Cor branco neve, marca Metalatex	NECESSIDADE DE NOVA PINTURA.
ESCADA	Piso em granito. Corrimão em metal, pintado na cor branca.	NECESSIDADE DE NOVA PINTURA NO CORRIMÃO.
INSTALAÇÃO ELÉTRICA	Funcionando bem e sem fios expostos.	MESMO ESTADO DA LOCAÇÃO. FUNCIONANDO NORMALMENTE, SEM FIOS EXPOSTOS.
ACESSÓRIOS	Tomadas com espelhos novos.	REPOSIÇÃO (05) UNIDADES DE TOMADÁS; REMOÇÃO DA FIAÇÃO DAS CAMERAS DE SEGURNÇA; RETIRADA DE LUZ DE EMERGÊNCIA.

OBSERVAÇÃO: Tinta cor biscuit SW 6112 color, marca Metalatex S/Lbrilho base XY, exigida em laudo de vistoria.





NECESSIDADE DE NOVA PINTURA NAS PAREDES DA SALA;
REPOSIÇÃO DE 05 TOMADAS;



APLICAÇÃO DE PINTURA DE CORRIMÃO, TÉRREO.

BANHEIRO	DESCRIÇÃO NO ATO DA LOCAÇÃO	SERVIÇO DE REESTRUTURAÇÃO
PORTA	Em madeira de lei, envernizada, com chaves. Fechadura de 1ª linha, na cor bronze.	(01) PORTA, NECESSIDADE DE APLICAÇÃO DE VERNIZ.
PISO	Cerâmica. Entregue sem qualquer trincado	MESMO ESTADO DA LOCAÇÃO.
RODAPÉ	Completo, no modelo do piso	MESMO ESTADO DA LOCAÇÃO.
PAREDES	Com cerâmica até o teto.	NECESSIDADE DE LIMPEZA.
JANELAS	Em madeira, completas com todos os vidros. Abrindo e fechando bem.	NECESSIDADE DE APLICAR VERNIZ;
TETO	Cor branco neve, marca Metalatex	NECESSIDADE DE NOVA PINTURA.
INSTALAÇÃO ELÉTRICA	Funcionando bem e sem fios expostos	MESMO ESTADO DA LOCAÇÃO. FUNCIONANDO NORMALMENTE, SEM FIOS EXPOSTOS.
ACESSÓRIOS	Vaso com tampa; pia com cuba marrom-transparente; torneira cor dourada; acessórios de banheiro na cor da pia.	MESMO ESTADO DA LOCAÇÃO. TROCA DO RALO DO BANHEIRO.



(01) PORTA, NECESSIDADE DE APLICAÇÃO DE VERNIZ;

(01) JANELA, NECESSIDADE DE LIMPEZA E APLICAÇÃO DE VERNIZ;
 (01) TROCA DO RALO.

COPA	DESCRIÇÃO NO ATO DA LOCAÇÃO	SERVIÇO DE REESTRUTURAÇÃO
PISO	Cerâmica. Entregue sem qualquer trincado	MESMO ESTADO DA LOCAÇÃO.
JANELAS	Em madeira, completas com todos os vidros. Abrindo e fechando bem.	APLICAÇÃO DE VERNIZ E REPOSIÇÃO DE VIDRO.
RODAPÉ	Completo, no modelo do piso	MESMO ESTADO DA LOCAÇÃO.
PAREDES	Pintura nova, na cor biscuit SW 6112 color, marca Metalatex S/Lbrilho base XY	NECESSIDADE DE NOVA PINTURA.
TETO	Cor branco neve, marca Metalatex	NECESSIDADE DE NOVA PINTURA.
INSTALAÇÃO ELÉTRICA	Funcionando bem e sem fios expostos	MESMO ESTADO DA LOCAÇÃO. FUNCIONANDO NORMALMENTE, SEM FIOS EXPOSTOS.
ACESSÓRIOS	Tomadas com espelhos novos	REPOSIÇÃO DE TOMADAS, (02) DUAS UNIDADES. REMOÇÃO DA FIAÇÃO DA CAMÉRA DE SEGURANÇA E LUZ DE EMERGÊNCIA.





APLICAÇÃO DE VERNIZ NA JANELA E REPOSIÇÃO DE VIDRO;
 REPOSIÇÃO DE DUAS TOMADAS, (02) ;
 REMOÇÃO DE LUZ DE EMERGÊNCIA E FIAÇÃO DA CAMÊRA DE SEGURANÇA;

COZINHA	DESCRIÇÃO NO ATO DA LOCAÇÃO	SERVIÇO DE REESTRUTURAÇÃO
PISO	Cerâmica. Entregue sem qualquer trincado	REPOSIÇÃO DE 04 UNIDADES DE CERÂMICA.
PORTA (01)	Em madeira de lei, envernizada, com chaves. Fechadura de 1ª linha, na cor bronze.	APLICAÇÃO DE VERNIZ.
PORTA (02)	Em metal, cor branca.	NECESSIDADE DE LIMPEZA E NOVA PINTURA.

JANELAS	Em metal, cor branca.	NECESSIDADE DE LIMPEZA E NOVA PINTURA.
RODAPÉ	Completo, no modelo do piso	MESMO ESTADO DA LOCAÇÃO.
PAREDES	Pintura nova, na cor biscuit SW 6112 color, marca Metalatex S/Lbrilho base XY	NECESSIDADE DE NOVA PINTURA.
TETO	Cor branco neve, marca Metalatex	NECESSIDADE DE NOVA PINTURA.
INSTALAÇÃO ELÉTRICA	Funcionando bem e sem fios expostos	MESMO ESTADO DA LOCAÇÃO. FUNCIONANDO NORMALMENTE, SEM FIOS EXPOSTOS.
ACESSÓRIOS	Tomadas com espelhos novos	REMOÇÃO DA FIAÇÃO DA CAMÊRA DE SEGURANÇA E LUZ DE EMERGÊNCIA. REMOÇÃO DE COIFA. REMOÇÃO DE GRADE DE METAL.





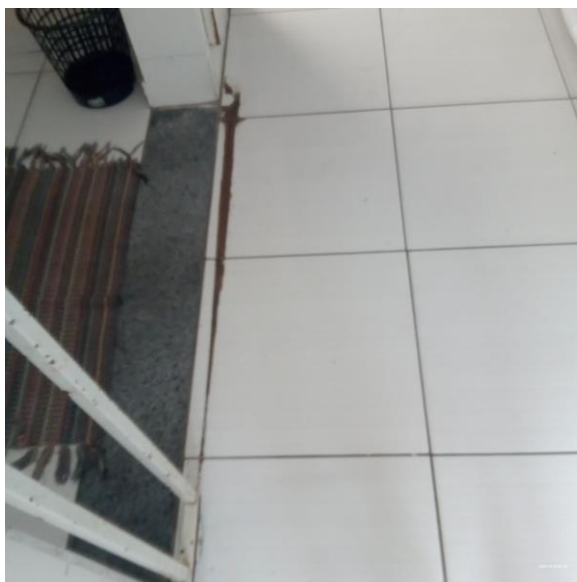
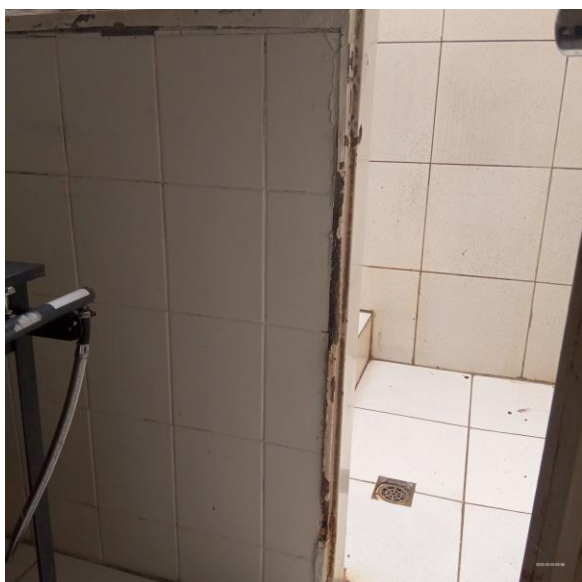

PORTA (01 PORTA DE MADEIRA): NECESSIDADE DE APLICAÇÃO DE VERNIZ;
 PORTA (02 PORTA DE METAL): NECESSIDADE DE LIMPEZA E APLICAÇÃO DE NOVA PINTURA;
 JANELA DE METAL: NECESSIDADE DE LIMPEZA E NOVA PINTURA;
 REMOÇÃO DE GRADE DE METAL;

ÁREA DE VENTILAÇÃO	DESCRIÇÃO NO ATO DA LOCAÇÃO	SERVIÇO DE REESTRUTURAÇÃO
PISO	Cerâmica. Entregue sem qualquer trincado	MESMO ESTADO DA LOCAÇÃO.
RODAPÉ	Completo, no modelo do piso	MESMO ESTADO DA LOCAÇÃO.
PAREDES	Cerâmica variadas até o teto.	NECESSIDADE DE REPOR (02) DUAS CERÂMICAS.
TETO	Grade de ferro.	MESMO ESTADO DA LOCAÇÃO.
INSTALAÇÃO	Funcionando bem e sem fios expostos	MESMO ESTADO DA LOCAÇÃO. FUNCIONANDO NORMALMENTE, SEM FIOS

ELÉTRICA		EXPOSTOS.
ACESSÓRIOS	Com caixa de esgoto, com tampa de ferro sem quebras.	MESMO ESTADO DA LOCAÇÃO. APLICAÇÃO DE PINTURA NA TAMPA DE ESGOTO.



ÁREA DE SERVIÇO/CORREDOR	DESCRIÇÃO NO ATO DA LOCAÇÃO	SERVIÇO DE REESTRUTURAÇÃO
PISO	Cerâmica antiderrapante. Entregue sem qualquer trincado	NECESSIDADE DE REPOR 05 CERÂMICAS.
PORTA	Em madeira de lei, envernizada, com chaves. Fechadura de 1ª linha, na cor bronze.	APLICAÇÃO DE VERNIZ.
JANELAS	Em madeira, completas com todos os vidros. Abrindo e fechando bem.	APLICAÇÃO DE VERNIZ.
PAREDES	Cerâmica.	MESMO ESTADO DA LOCAÇÃO.
TETO	Cor branco neve, marca Metalatex	NECESSIDADE DE NOVA PINTURA.
INSTALAÇÃO ELÉTRICA	Funcionando bem e sem fios expostos	MESMO ESTADO DA LOCAÇÃO. FUNCIONANDO NORMALMENTE, SEM FIOS EXPOSTOS.
ACESSÓRIOS	Tanque com 3 cubas. Tomadas com espelhos novos.	MESMO ESTADO DA LOCAÇÃO. SUBSTITUIÇÃO DE (03) TRÊS TOMADAS. REPOSIÇÃO DE (01) UMA TORNEIRA.



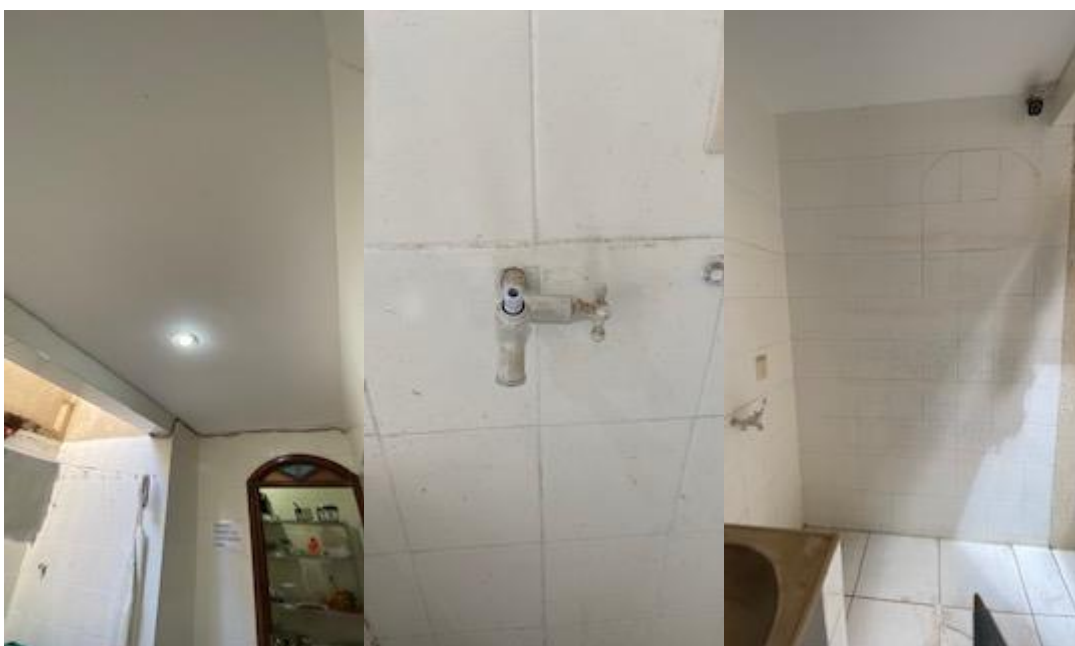

QUARTO SUÍTE	DESCRIÇÃO NO ATO DA LOCAÇÃO	SERVIÇO DE REESTRUTURAÇÃO
PORTA	Em madeira de lei, branca, com chaves. Fechadura de 1ª linha,	PORTA ENCONTRA-SE EM POSSE DA PROPRIETÁRIA DO IMÓVEL.

	na cor bronze. Porta serrada ao meio. Com portal com vidros "fumê claro"	
PORTA	Em madeira de lei, branca, com chaves. Fechadura de 1ª linha, na cor bronze. SERRADA AO MEIO.	APLICAÇÃO DE VERNIZ.
PISO	Cerâmica. Entregue sem qualquer trincado	MESMO ESTADO DA LOCAÇÃO.
RODAPÉ	Completo, no modelo do piso	MESMO ESTADO DA LOCAÇÃO.
PAREDES	Pintura nova, na cor biscuit SW 6112 color, marca Metalatex S/Lbrilho base XY	NECESSIDADE DE NOVA PINTURA.
TETO	Cor branco neve, marca Metalatex	NECESSIDADE DE NOVA PINTURA.
INSTALAÇÃO ELÉTRICA	Funcionando bem e sem fios expostos	MESMO ESTADO DA LOCAÇÃO. FUNCIONANDO NORMALMENTE, SEM FIOS EXPOSTOS.
ACESSÓRIOS	Tomadas com espelhos novos	REPOSIÇÃO DE TOMADAS, (01) UMA UNIDADE. REMOÇÃO DE PORTA SANFONADA.





BANHEIRO SUÍTE	DESCRIÇÃO NO ATO DA LOCAÇÃO	SERVIÇO DE REESTRUTURAÇÃO
PORTA	Em madeira de lei, envernizada, com chaves. Fechadura de 1ª linha, na cor bronze.	APLICAÇÃO DE VERNIZ.
PISO	Cerâmica antiderrapante. Entregue sem qualquer trincado	MESMO ESTADO DA LOCAÇÃO.
RODAPÉ	Completo, no modelo do piso	MESMO ESTADO DA LOCAÇÃO.
PAREDES	CERAMICA PINTADA.	NECESSIDADE DE NOVA PINTURA,

INSTALAÇÃO ELÉTRICA	Funcionando bem e sem fios expostos	MESMO ESTADO DA LOCAÇÃO. FUNCIONANDO NORMALMENTE, SEM FIOS EXPOSTOS.
ACESSÓRIOS	Pia e vaso com tampa. Chuveiro e acessórios. Tomadas com espelhos novos	MESMO ESTADO DA LOCAÇÃO. REPOSIÇÃO DE (01) UMA TOMADA.



III- SEGUNDO PAVIMENTO:SALA

SALA	DESCRIÇÃO NO ATO DA LOCAÇÃO	SERVIÇO DE REESTRUTURAÇÃO
PORTA	Em madeira de lei,	APLICAÇÃO DE VERNIZ.

	envernizada, com chaves. Fechadura de 1ª linha, na cor bronze. Com portal com vidros "fumê claro"	
PISO	Cerâmica. Entregue sem qualquer trincado	MESMO ESTADO DA LOCAÇÃO.
RODAPÉ	Completo, no modelo do piso	MESMO ESTADO DA LOCAÇÃO.
JANELAS	Em madeira, completas com todos os vidros. Abrindo e fechando bem.	APLICAÇÃO DE VERNIZ.
PAREDES	Pintura nova, na cor biscuit SW 6112 color, marca Metalatex S/Lbrilho base XY	NECESSIDADE DE NOVA PINTURA.
TETO	Cor branco neve, marca Metalatex	NECESSIDADE DE NOVA PINTURA.
INSTALAÇÃO ELÉTRICA	Funcionando bem e sem fios expostos	MESMO ESTADO DA LOCAÇÃO. FUNCIONANDO NORMALMENTE, SEM FIOS EXPOSTOS.
ACESSÓRIOS	Tomadas com espelhos novos	REPOSIÇÃO DE TOMADAS, (05) CINCO UNIDADES. RETIRADA DE DRYWALL. RETIRADA DE CAMERA DE SEGUERAÇA. RETIRADA DE PORTA DE PVC.
ESCADA	Piso em granito. Corrimão em metal, pintado na cor branca.	PINTURA DE CORRIMÃO. PINTURA DE CORRIMÃO, DO TÉRREEO ATÉ O TERCEIRO PAVIMENTO.



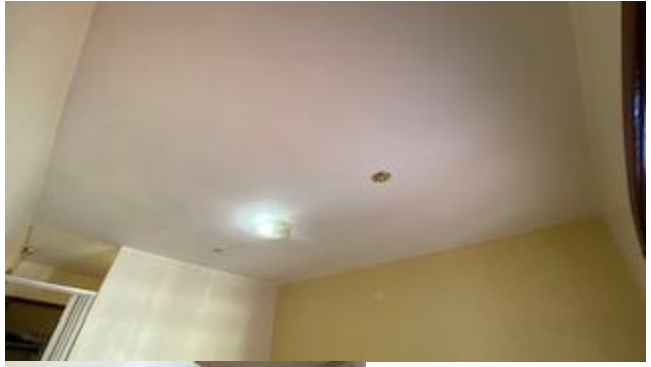



PINTURA DE CORRIMÃO, DO TÉRREO ATÉ O TERCEIRO PAVIMENTO.

BANHEIRO SOCIAL	DESCRIÇÃO NO ATO DA LOCAÇÃO	SERVIÇO DE REESTRUTURAÇÃO
PORTA	Em madeira de lei, envernizada, com chaves. Fechadura de 1ª linha, na cor bronze.	APLICAÇÃO DE VERNIZ.
PISO	Cerâmica antiderrapante. Entregue sem qualquer trincado	MESMO ESTADO DA LOCAÇÃO.
RODAPÉ	Completo, no modelo do piso	MESMO ESTADO DA LOCAÇÃO.
PAREDES	Cerâmica até o teto.	MESMO ESTADO DA LOCAÇÃO.
JANELAS	Em madeira, completas com todos os vidros. Abrindo e fechando bem.	NECESSIDADE DE LIMPEZA. APLICAÇÃO DE NOVA PINTURA.
INSTALAÇÃO ELÉTRICA	Funcionando bem e sem fios expostos	MESMO ESTADO DA LOCAÇÃO. FUNCIONANDO NORMALMENTE, SEM FIOS EXPOSTOS.
ACESSÓRIOS	Tomadas com espelhos novos. Armário blindex de correr "vidro fumê" Espelho da largura da bancada da pia. Chuveiro elétrico. Blindex para área do chuveiro, com puxador.	REPOSIÇÃO DO BLINDEX DO BOX. REPOSIÇÃO DO ACABAMENTO DA VÁLVULA DE DESCARGA. REPOSIÇÃO DA TAMPA E DO ACENTO DO VASO SANITÁRIO. REPOSIÇÃO DO ESPELHO.





SACADA	DESCRIÇÃO NO ATO DA LOCAÇÃO	SERVIÇO DE REESTRUTURAÇÃO
PISO	Cerâmica. Entregue sem qualquer trincado	MESMO ESTADO DA LOCAÇÃO.
RODAPE	Completo, no modelo do piso	MESMO ESTADO DA LOCAÇÃO.
PAREDES	Pintura nova, na cor biscuit SW 6112 color, marca Metalatex S/L brilho base XY	NECESSIDADE DE NOVA PINTURA.
TETO	Cor branco neve, marca Metalatex	NECESSIDADE DE NOVA PINTURA.
INSTALAÇÃO ELÉTRICA	Funcionando bem e sem fios expostos	MESMO ESTADO DA LOCAÇÃO. FUNCIONANDO NORMALMENTE, SEM FIOS EXPOSTOS.
ACESSÓRIOS	Tomadas com espelhos novos Jardineira de cimento, revestida em cerâmica. Grade de proteção, fechando toda a sacada, de ferro, na cor branca. 1 (um) coluna em madeira aroeira 20x20, cor natural envernizada.	LIMPEZA DA JARDINEIRA. APLICAÇÃO DE PINTURA NA FERRAGEM DA GRADE DA GRADE DE PROTEÇÃO. APLICAÇÃO DE VERNIZ NA COLUNÁ DE MADEIRA. RETIRADA DE DRYWALL. RETIRADA DE PVC.





SUÍTE 1 – QUARTO:

QUARTO	DESCRIÇÃO NO ATO DA LOCAÇÃO	SERVIÇO DE REESTRUTURAÇÃO
PORTAS	<p>1ª: <u>a porta que vai para a sacada</u>: Em madeira de lei, envernizada, com chaves. Fechadura de 1ª linha, na cor bronze. Com portal, com vidros “fumê claro”</p> <p>2ª <u>a porta de entrada do quarto interna</u>: Em madeira de lei, envernizada, com chaves. Fechadura de 1ª linha, na cor bronze.</p>	<p>APLICAÇÃO DE VERNIZ, PORTA nº2 <u>porta de entrada do quarto</u>.</p> <p>APLICAÇÃO DE PINTURA BRANCA NA PARTE DE FORA DA PORTA Nº1 <u>porta que vai para a sacada</u>.</p>
PISO	Cerâmica. Entregue sem qualquer trincado	REPOSIÇÃO DE 03 TRÊS UNIDADES DE CERÂMICA.
RODAPÉ	Completo, no modelo do piso	MESMO ESTADO DA LOCAÇÃO.
JANELAS	Em madeira, completa com todos os vidros. Abrindo e fechando bem.	APLICAÇÃO DE VERNIZ.
PAREDES	Pintura nova, na cor biscoito SW 6112 color, marca Metalatex S/Lbrilho base XY	NECESSIDADE DE NOVA PINTURA.
TETO	Cor branco neve, marca Metalatex	NECESSIDADE DE NOVA PINTURA.
INSTALAÇÃO ELÉTRICA	Funcionando bem e sem fios expostos Armários planejados em todo o quarto, cor bege, com portas egavetas abrindo bem. Conservado tanto interna quanto externamente	MESMO ESTADO DA LOCAÇÃO. FUNCIONANDO NORMALMENTE, SEM FIOS EXPOSTOS.
ACESSÓRIOS	Tomadas com espelhos novos	REPOSIÇÃO DE (05)TOMADAS. INSTALAÇÃO DAS PORTAS DOS ARMÁRIOS, APLICAÇÃO DE VERNIZ EM TODO O ARMÁRIO.





BANHEIRO SUÍTE	DESCRIÇÃO NO ATO DA LOCAÇÃO	SERVIÇO DE REESTRUTURAÇÃO
PORTA	Em madeira de lei, envernizada, com chaves. Fechadura de 1ª linha, na cor bronze.	APLICAÇÃO DE VERNIZ.
PISO	Cerâmica. Entregue sem qualquer trincado	MESMO ESTADO DA LOCAÇÃO.
JANELAS	3 (três) Basculantes, em madeira, completas com todos os vidros "fumê". Abrindo e fechando bem.	NECESSIDADE DE LIMPEZA E APLICAÇÃO DE PINTURA. PINTURA BRANCA.
RODAPÉ	Completo, no modelo do piso.	MESMO ESTADO DA LOCAÇÃO.
PAREDES	Cerâmica até o teto	NECESSIDADE DE LIMPEZA.
TETO	Cor branco neve, marca Metalatex	NECESSIDADE DE NOVA PINTURA.
INSTALAÇÃO ELÉTRICA	Funcionando bem e sem fios expostos	MESMO ESTADO DA LOCAÇÃO. FUNCIONANDO NORMALMENTE, SEM FIOS EXPOSTOS.
ACESSÓRIOS	Tomadas com espelhos novos. Armário blindex, de correr, vidro fumê. Espelho da largura da bancada da pia.	REGULAGEM DO ARMÁRIO DE BLINDEX. REPOSIÇÃO DE DOIS ESPELHOS. LIMPEZA DO ASENTO DO VASO SANITÁRIO. TROCA DO RALO.

Vaso com tampa.
Chuveiro elétrico.
Acessórios na cor da torneira da pia.
Banheira de hidromassagem na cor cinza claro com tampa para motor.
Blindex para área do chuveiro, com puxador.

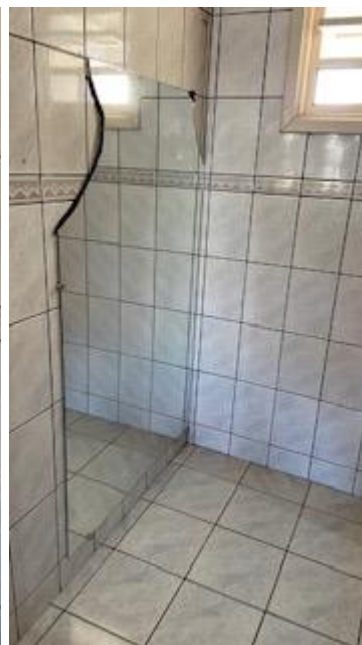



SUÍTE 2 - QUARTO:

QUARTO	DESCRIÇÃO NO ATO DA LOCAÇÃO	SERVIÇO DE REESTRUTURAÇÃO
PORTA	Em madeira de lei, envernizada, com chaves. Fechadura de 1ª linha, na cor bronze.	LIMPEZA DA PORTA.
PISO	Cerâmica. Entregue sem qualquer trincado.	MESMO ESTADO DA LOCAÇÃO.
RODAPÉ	Completo, no modelo do piso.	MESMO ESTADO DA LOCAÇÃO.
JANELA	Basculante, em madeira, completa com todos os vidros. Abrindo e fechando bem.	(01) JANELA, APLICAÇÃO DE NOVA PINTURA, COR BRANCA.
PAREDES	Pintura nova, na cor biscuit SW 6112 color, marca Metalatex S/L brilho base XY.	NECESSIDADE DE NOVA PINTURA.
TETO	Cor branco neve, marca Metalatex.	NECESSIDADE DE NOVA PINTURA.

INSTALAÇÃO ELÉTRICA	Funcionando bem e sem fios expostos.	MESMO ESTADO DA LOCAÇÃO. FUNCIONANDO NORMALMENTE, SEM FIOS EXPOSTOS.
ACESSÓRIOS	Tomadas com espelhos novos. Armário grande em madeira bege, até o teto (pegando a maior parte da parede), com portas e gavetas novas. Com cantoneiras próximas à entrada do banheiro.	REPOSIÇÃO DE TOMADAS, (02) DUAS UNIDADES. SERVIÇO DE MARCENARIA NO ARMÁRIO. APLICAÇÃO DE VERNIZ NO ARMÁRIO.

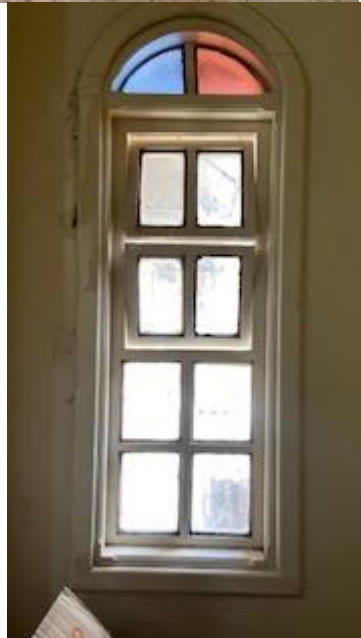



BANHEIRO SUÍTE 2:

SUÍTE 2	DESCRIÇÃO NO ATO DA LOCAÇÃO	SERVIÇO DE REESTRUTURAÇÃO
PISO	Cerâmica. Entregue sem qualquer trincado	MESMO ESTADO DA LOCAÇÃO.
RODAPÉ	Completo, no modelo do piso	MESMO ESTADO DA LOCAÇÃO.
PAREDES	CERAMICA ATÉ O TETO.	MESMO ESTADO DA LOCAÇÃO.
TETO	Cor branco neve, marca Metalatex OBS: Tinta Metalatex exigida em laudo de vistoria.	NECESSIDADE DE NOVA PINTURA.
INSTALAÇÃO ELÉTRICA	Funcionando bem e sem fios expostos	MESMO ESTADO DA LOCAÇÃO. FUNCIONANDO NORMALMENTE, SEM FIOS EXPOSTOS.
ACESSÓRIOS	Tomadas com espelhos novos. Pia transparente. Espelho da largura da bancada da pia. Vaso cor rosa com tampa. Chuveiro elétrico. Acessórios transparentes. Banheira de hidromassagem	REPOSIÇÃO DE ASENTAMENTO DO VASO SANITÁRIO. PINTURA DA BANHEIRA DE HIDROMASSAGEM. REPOSIÇÃO DO ACABAMENTO DA VÁLVULA DE DESCARGA.

	na cor bege claro, com tampa para motor.	
--	--	--



LIMPEZA E PINTURA DE JANELA, COR BRANCA;
PINTURA DA BANHEIRA DE HIDROMASSAGEM;
REPOSIÇÃO DO ACABAMENTO DA VÁLVULA DE DESCARGA;
REPOSIÇÃO DE ACENTO QUADRADO, VASO SANITÁRIO.

QUARTO 1:

QUARTO 1	DESCRIÇÃO NO ATO DA LOCAÇÃO	SERVIÇO DE REESTRUTURAÇÃO
PORTA	Em madeira de lei, envernizada, com chaves.	APLICAÇÃO DE VERNIZ.

	Fechadura de 1ª linha, na cor bronze.	
PISO	Cerâmica. Entregue sem qualquer trincado	MESMO ESTADO DA LOCAÇÃO.
JANELAS	Em madeira, completa com todos os vidros. Abrindo e fechando bem.	NECESSIDADE DE LIMPEZA E APLICAÇÃO DE PINTURA.
RODAPÉ	Completo, no modelo do piso	MESMO ESTADO DA LOCAÇÃO.
PAREDES	Pintura nova, na cor biscuit SW 6112 color, marca Metalatex S/Lbrilho base XY	NECESSIDADE DE NOVA PINTURA.
TETO	Cor branco neve, marca Metalatex	NECESSIDADE DE NOVA PINTURA.
INSTALAÇÃO ELÉTRICA	Funcionando bem e sem fios expostos	MESMO ESTADO DA LOCAÇÃO. FUNCIONANDO NORMALMENTE, SEM FIOS EXPOSTOS.
ACESSÓRIOS	Tomadas com espelhos novos.	REPOSIÇÃO DE TOMADAS, (02) DUAS UNIDADES.





QUARTO 2:

QUARTO 2	DESCRIÇÃO NO ATO DA LOCAÇÃO	SERVIÇO DE REESTRUTURAÇÃO
PORTA	Em madeira de lei, envernizada, com chaves. Fechadura de 1ª linha, na cor bronze.	APLICAÇÃO DE VERNIZ.
PISO	Cerâmica. Entregue sem qualquer trincado	MESMO ESTADO DA LOCAÇÃO.
RODAPÉ	Completo, no modelo do piso.	MESMO ESTADO DA LOCAÇÃO.
PAREDES	Pintura nova, na cor biscuit SW 6112 color, marca Metalatex S/L brilho base XY	NECESSIDADE DE NOVA PINTURA.
TETO	Cor branco neve, marca Metalatex	NECESSIDADE DE NOVA PINTURA.
JANELAS	Em madeira, completa com todos os vidros. Abrindo e fechando bem.	NECESSIDADE DE LIMPEZA E APLICAÇÃO DE VERNIZ.
INSTALAÇÃO ELÉTRICA	Funcionando bem e sem fios expostos	MESMO ESTADO DA LOCAÇÃO. FUNCIONANDO NORMALMENTE, SEM FIOS EXPOSTOS.
ACESSÓRIOS	Tomadas com espelhos novos	SUBSTITUIÇÃO DE TOMADAS, (01) UMA UNIDADE. REMOÇÃO DE VENTILADOR. RETIRADA DA FIAÇÃO DE INTERNET.

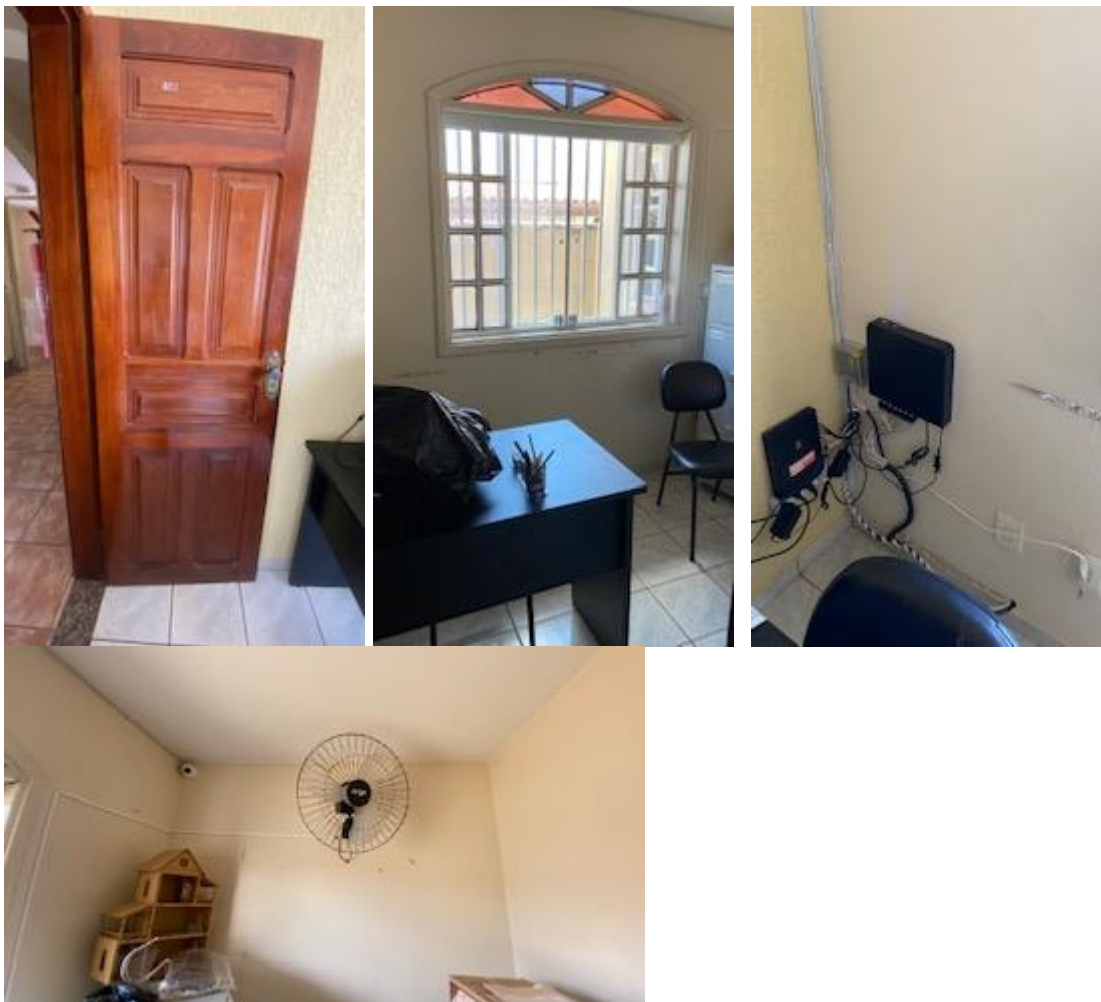

HALL DE ACESSO AO TERRAÇO:

	DESCRIÇÃO NO ATO DA LOCAÇÃO	SERVIÇO DE REESTRUTURAÇÃO
PISO	Cerâmica. Entregue sem qualquer trincado	MESMO ESTADO DA LOCAÇÃO.
RODAPÉ	Completo, no modelo do piso.	MESMO ESTADO DA LOCAÇÃO.
PAREDES	Pintura nova, na cor biscuit SW 6112 color, marca Metalatex S/L brilho base XY	NECESSIDADE DE NOVA PINTURA.
TETO	Cor branco neve, marca Metalatex	NECESSIDADE DE NOVA PINTURA.
INSTALAÇÃO ELÉTRICA	Funcionando bem e sem fios expostos	MESMO ESTADO DA LOCAÇÃO. FUNCIONANDO NORMALMENTE, SEM FIOS EXPOSTOS.
ACESSÓRIOS	Tomadas com espelhos novos	

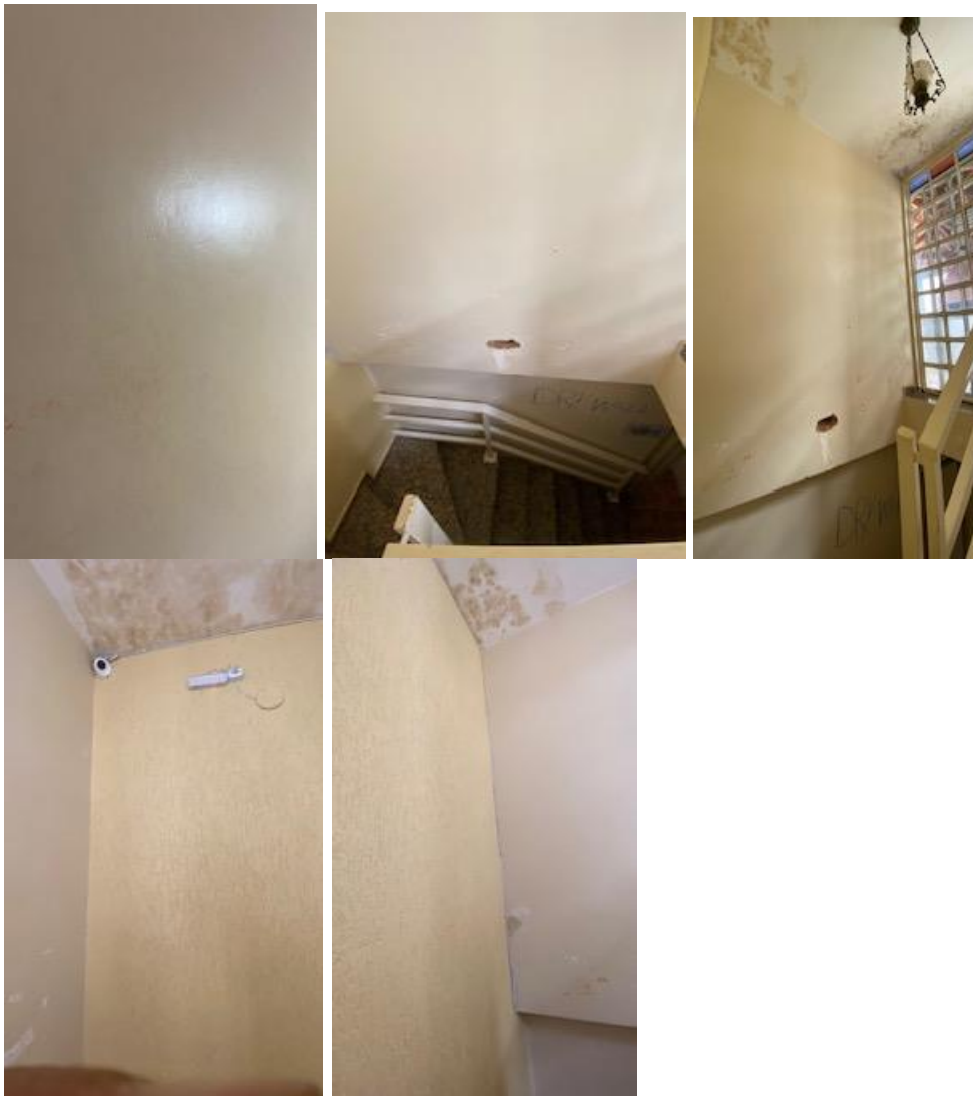

VI – TERCEIRO PAVIMENTO:

ÁREA DE LAZER COM CHURRASQUEIRA:

	DESCRIÇÃO NO ATO DA LOCAÇÃO	SERVIÇO DE REESTRUTURAÇÃO
PISO	Cerâmica. Entregue sem qualquer trincado.	MESMO ESTADO DA LOCAÇÃO.
RODAPÉ	Completo, no modelo do piso.	MESMO ESTADO DA LOCAÇÃO.
PAREDES	Pintura nova, na cor biscuit SW 6112 color, marca Metalatex S/L brilho base XY	NECESSIDADE DE NOVA PINTURA.
PORTA	Em de correr em aço, completa com todos os vidros. Cor branca.	NECESSIDADE DE NOVA PINTURA; REPOSIÇÃO DE VIDRO; REPOSIÇÃO DO TRILHO DE METAL.
INSTALAÇÃO ELÉTRICA	Funcionando bem e sem fios expostos.	MESMO ESTADO DA LOCAÇÃO. FUNCIONANDO NORMALMENTE, SEM FIOS EXPOSTOS.

<p>ACESSÓRIOS</p>	<p>2 (dois) pilares 15x15, madeira aroeira, envernizada. Grades ao redor de todo o terraço, em ferro, pintado na cor branca. Ducha externa.</p>	<p>APLICAÇÃO DE VERNIZ NOS PILARES DE MADEIRA. PINTURA DA FERRAGEM DAS GRADES. REMOÇÃO DO ENCAENAMENTO DAS MÁQUINAS DE LAVAR. REPOSIÇÃO DE TORNEIRA (01) UMA UNIDADE. REMOÇÃO DE VARAIS. SUBSTITUIÇÃO DE INTERRUPTOR, (01) UMA UNIDADE. SUBSTITUIÇÃO DE TELHAS QUEBRADAS E FALTANTES.</p>
--------------------------	---	---







SAUNA:

	DESCRIÇÃO NO ATO DA LOCAÇÃO	SERVIÇO DE REESTRUTURAÇÃO
PISO	Cerâmica antiderrapante, clara. Entregue sem qualquer trincado	MESMO ESTADO DA LOCAÇÃO.
PAREDES	Cerâmica.	NECESSIDADE DE LIMPEZA.
PORTA	Em alumínio, inox, com puxador .	NECESSIDADE DE LIMPEZA.
TETO	Cerâmica.	NECESSIDADE DE LIMPEZA.
INSTALAÇÃO ELÉTRICA	Funcionando bem e sem fios expostos	MESMO ESTADO DA LOCAÇÃO. FUNCIONANDO NORMALMENTE, SEM FIOS EXPOSTOS.
ACESSÓRIOS	Iluminação: Luminária blindada em alumínio sodramar para sauna a vapor – em vidro Tomadas com espelhos novos	MESMO ESTADO DA LOCAÇÃO.

OBS: Ambiente sem necessidade de ADEQUAÇÕES.

BANHEIRO:

BANHEIRO TERRAÇO	DESCRIÇÃO NO ATO DA LOCAÇÃO	SERVIÇO DE REESTRUTURAÇÃO
PORTA	Em madeira de lei, envernizada, com chave. Fechadura de 1ª linha, na cor bronze.	NECESSIDADE DE LIMPEZA E APLICAÇÃO DE PINTURA NA COR BRANCA.
PISO	Cerâmica. Entregue sem qualquer trincado	MESMO ESTADO DA LOCAÇÃO.
RODAPÉ	Completo, no modelo do piso.	MESMO ESTADO DA LOCAÇÃO.
PAREDES	Cerâmica.	NECESSIDADE DE LIMPEZA.
JANELAS	Em madeira, completas com todos os vidros. Abrindo e fechando bem.	NECESSIDADE DE LIMPEZA. APLICAÇÃO DE PINTURA BRANCA. REPOSIÇÃO DE VIDRO.
INSTALAÇÃO ELÉTRICA	Funcionando bem e sem fios expostos.	MESMO ESTADO DA LOCAÇÃO. FUNCIONANDO NORMALMENTE, SEM FIOS EXPOSTOS.

ACESSÓRIOS	Chuveiro acionado com o pé Tomadas com espelhos novos.	REPOSIÇÃO DE TOMADAS (01) UMA UNIDADE. SUBSTITUIÇÃO DE RALO. REMOÇÃO ADAPTAÇÃO DO ESCOAMENTO DA MÁQUINA DE LAVAR. REPOSIÇÃO DE 01 UMA CERÂMICA.
-------------------	--	--



QUARTO:

QUARTO TERRAÇO	DESCRIÇÃO NO ATO DA LOCAÇÃO	SERVIÇO DE REESTRUTURAÇÃO
PORTA	Em madeira de lei, envernizada, com chave. Fechadura de 1ª linha, na cor bronze.	NECESSIDADE DE LIMPEZA E APLICAÇÃO DE PINTURA BRANCA.
PISO	Cerâmica. Entregue sem qualquer trincado	MESMO ESTADO DA LOCAÇÃO.
RODAPÉ	Completo, no modelo do piso	MESMO ESTADO DA LOCAÇÃO.
PAREDES	Pintura nova, na cor biscuit SW 6112 color, marca Metalatex S/Lbrilho base XY	NECESSIDADE DE NOVA PINTURA.
INSTALAÇÃO ELÉTRICA	Funcionando bem e sem fios expostos	MESMO ESTADO DA LOCAÇÃO. FUNCIONANDO NORMALMENTE, SEM FIOS

		EXPOSTOS.
JANELAS	Em madeira, completas com todos os vidros. Abrindo e fechando bem.	LIMPEZA, APLICAÇÃO DE NOVA PINTURA E SUBSTITUIÇÃO DE VIDRO.
ACESSÓRIOS	Tomadas com espelhos novos.	MESMO ESTADO DA LOCAÇÃO.



TAMPAS DE FERRO QUE NECESSITAM DE PINTURA: (09) NOVE UNIDADES.





Orçamentos de serviços/mão de obra:

AMG PRESTADORA DE SERVICOS
AMGITON RUFINO DA SILVA SOUSA 05495120124
Fone: (61) 98550-0908
CNPJ: 46.378.235/0001-12
QUADRA 13/47 – SETOR OESTE - GAMA – BRASÍLIA –DF

Orçamento de serviço de reestruturação da unidade Tocar Guará.

Endereço: QE 15 CONJUNTO Q CASA 47, GUARÁ II, Brasília/DF.

**Orçamento dos serviços
descritos acima**

- 960,99m² de mão de obra para pintar as paredes da casa (paredes internas).....R\$ 5.000,00
- 360,98m² de mão de obra para pintar os tetos.....R\$ 2.000,00
- 580,00m² de mão de obra para pintar as paredes externas.....R\$ 1.550,00
- 70,00m² de mão de obra para pintar o muro de pedra da entrada..... R\$ 1.150,00
- 38,00m² de mão de obra para pintar as grades do terraço.....R\$ 600,00
- 33 metros linear de mão de obra para pintar os corrimões.....R\$ 500,00
- 50 unidades de telhas de barro para repor as quebradas.....R\$ 390,00
- 07 unidades de tampas de esgotos para pintura.....R\$ 250,00
- 3 metros linear de reposição de ferro danificado na porta de ferro acesso ao terraço.....R\$ 550,00
- Desfazer parte hidráulica e esgoto no terraço.....R\$ 300,00
- Desfazer toda parte elétrica que foi feita para atender as necessidades da casa de passagem.....R\$ 1.800,00
- Reposição de 3,5 metros de espelho.....R\$ 2.200,00
- 57,00m² de desmontagem e retirada de paredes de gesso acartonado.....R\$ 580,00
- 02 unidades de retirada de porta sanfonada.....R\$ 120,00
- Mão-de-Obra para repor 01 porta de madeira.....R\$ 150,00
- 08 unidades de janelas de madeira para pintar.....R\$ 1.000,00
- Rejuntar buracos próximo a churrasqueira.....R\$ 200,00
- Reposição de 05 unid (mão-de-obra) para acabamentos nas válvulas de descarga.....R\$ 250,00

- 35,00m Lineares de mão de obra para repor as cerâmicas quebradas.....R\$ 750,00
- Reposição de 03 unid (mão-de-obra) para instalação das tampas dos vasos sanitáriosR\$ 150,00
- Retirada de todo o sistema de câmeras de segurança.....R\$ 350,00
- Retirada de varal.....R\$ 100,00
- 7.50 m² de mão de obra para pintar as cerâmicas do banheiro.....R\$ 200,00
- Reposição de 01 box de banheiro.....R\$ 1.550,00
- Pintura de 02 banheiras (serviço sem garantia).....R\$ 580,00
- Instalação de 3 ralos e 1 torneira (mão-de-obra).....R\$ 200,00
- Reposição de 01 vidro 1,00x0,70 fumê.....R\$ 750,00
- 13 m² de reposição de vidros quebrados das janelas.....R\$ 500,00
- 01 un de porta de correr de ferro na cozinha (retirada).....R\$ 120,00
- 8,90 m² de desmontagem de placas de PVC.....R\$ 150,00
- Instalação de um motor DZ4 RossiR\$ 1.100,00
- Serviço de Eletrica (troca de tomadas/interruptores/espelhos cego).....R\$ 750,00
- Serviço de mão-de-obra de Marcenaria.....R\$ 2.200,00
- Aluguel de Container para Entulhos.....R\$ 550,00
- Pós Obra (Material e Mão-de-Obra.).....R\$ 1.150,00
- **Total.....R\$ 29740,00**

Brasília, 13 de abril de 2023



Endereço: SIA QD. 5-C ÁREA ESPECIAL 11 ENTRADA 110 SALA 201 - ZONA INDUSTRIAL

CEP: 71.200-055

Unidade de realização do serviço: Tocar Guará

CNPJ: 12.602.626.0001-57

Orçamento

- 960,99m² de mão de obra para pintar as paredes da casa (paredes internas).....R\$5.055,00
- 360,98m² de mão de obra para pintar os tetos.....R\$ 2.055,00
- 580,00m² de mão de obra para pintar as paredes externas.....R\$ 1.500,00
- 70,00m² de mão de obra para pintar o muro de pedra da entrada..... R\$ 1.100,00
- 38,00m² de mão de obra para pintar as grades do terraço.....R\$600,00
- 33 metros linear de mão de obra para pintar os corrimões.....R\$ 500,00
- 50 unidades de telhas de barro para repor as quebradas.....R\$390,00
- 07 unidades de tampas de esgotos para pintura.....R\$250,00
- 3 metros linear de reposição de ferro danificado na porta de ferro acesso ao terraço.....R\$600,00
- Desfazer parte hidráulica e esgoto no terraço.....R\$300,00
- Desfazer toda parte elétrica que foi feita para atender as necessidades da casa de passagem.....R\$ 1.800,00
- Reposição de um espelho 1,20x1,80.....R\$ 2.400,00
- 57,00m² de desmontagem e retirada de paredes de gesso acartonado.....R\$580,00
- 02 unidades de retirada de porta sanfonada.....R\$100,00
- Mão-de-Obra para repor 01 porta de madeira.....R\$150,00
- 08 unidades de janelas de madeira para pintar.....R\$1.000,00
- Rejuntar buracos próximo a churrasqueira.....R\$150,00
- Reposição de 05 unid (mão-de-obra) para acabamentos nas válvulas de descarga.....R\$250,00
- 35,00m Lineares de mão de obra para repor as cerâmicas quebradas.....R\$800,00
- Reposição de 03 unid (mão-de-obra) para instalação das tampas dos vasos sanitáriosR\$150,00
- Retirada de todo o sistema de câmeras de segurança.....R\$400,00
- Retirada de varal.....R\$70,00
- 7.50 m² de mão de obra para pintar as cerâmicas do banheiro.....R\$200,00
- Reposição de 01 box de banheiro.....R\$1.700,00
- Pintura de 02 banheiras (serviço sem garantia).....R\$600,00

- Instalação de 3 ralos e 1 torneira (mão-de-obra).....R\$200,00
- Reposição de 01 vidro 1,00x0,70 fumê.....R\$650,00
- 13 m² de reposição de vidros quebrados das janelas.....R\$450,00
- 01 un de porta de correr de ferro na cozinha (retirada).....R\$100,00
- 8,90 m² de desmontagem de placas de PVC.....R\$150,00
- Instalação de um motor DZ4 RossiR\$1.100,00
- Serviço de Eletrica (troca de tomadas/interruptores/espelhos cego).....R\$650,00
- Serviço de mão-de-obra de Marcenaria.....R\$2.100,00
- Aluguel de Container para Entulhos.....R\$550,00
- Pós Obra (Material e Mão-de-Obra.).....R\$1.100,00

Total.....R\$29.750,00

Brasília, 28 de março de 2023

HUGO MOTA REPAROS E MANUTENÇÕES

EVANITO HUGO DA MOTA - 23.623.081/0001-81

AVENIDA SÃO PAULO QD 76 CASA 05

evanitohugo90@gmail.com

(61) 3049-6701

Data de Emissão: 29 de Março de 2023



Orçamento

- 960,99m² de mão de obra para pintar as paredes da casa (paredes internas).....R\$5.000,00
- 360,98m² de mão de obra para pintar os tetos.....R\$ 2.100,00
- 580,00m² de mão de obra para pintar as paredes externas.....R\$ 1.550,00
- 70.00m² de mão de obra para pintar o muro de pedra da entrada..... R\$ 1.000,00
- 38,00m² de mão de obra para pintar as grades do terraço.....R\$650,00
- 33 metros linear de mão de obra para pintar os corrimões.....R\$ 600,00
- 50 unidades de telhas de barro para repor as quebradas.....R\$450,00
- 07unidadesdetampasdeesgotosparapintura.....R\$240,00
- 3metros linear de reposição de ferro danificado na porta de ferro acesso ao terraço.....R\$600,00
- Desfazerpartehidráulicaeesgotonoterraço..... R\$250,00
- Desfazertodaparteelétricaquefoifeitaparaatenderasnecessidadesdacasadepassage m.....R\$1.900,00
- Reposiçãodeumespelho1,20x1,80.....R\$2.350,00
- 57,00m² de desmontagem e retirada de paredes de gessoacartonado.....R\$600,00
- 02unidadesderetiradadeportasanfonada.....R\$120,00
- Mão-de-Obrapararepor01portademadeira.....R\$150,00
- 08unidadesdejanelasdemadeiraparapintar.....R\$1.100,00
- Rejuntarburacospróximoachurrasqueira.....R\$200,00
- Reposição de 05 unid (mão-de-obra) para acabamentos nas válvulas de descarga.....R\$200,00
- 35,00m Linearesdemãodeobraparareporascerâmicasquebradas.....R\$850,00
- Reposição de 03 unid (mão-de-obra) para instalação das tampas dos vasos sanitáriosR\$150,00
- Retiradadedotodosistemadecâmerasdesegurança.....R\$350,00
- Retirada devaral.....R\$50,00
- 7.50m²de mão de obra para pintar as cerâmicas do banheiro.....R\$200,00
- Reposição de 01boxdebanheiro.....R\$1.800,00
- Pintura de 02 banheiras (serviço sem garantia).....R\$500,00
- Instalação de 3 ralos e 1 torneira (mão-de-obra).....R\$230,00

- Reposição de 01vidro1,00x0,70 fumê.....R\$600,00
- 13m² de reposição de vidros quebrados das janelas.....R\$400,00
- 01 unidade de porta de correr de ferro na cozinha (retirada)R\$140,00
- 8,90m² de desmontagem de placas de PVC.....R\$150,00
- Instalação de um motor DZ4Rossi.....R\$1.100,00
- Serviço de Eletrica (troca de tomadas/interruptores/espelhos cego).....R\$650,00

- Serviço de mão-de-obra de Marcenaria.....R\$2.250,00
- Aluguel de Container para Entulhos.....R\$500,00
- Pós Obra (Material e Mão-de-Obra.).....R\$1.000,00

Total.....R\$29.980,00

Gama, 29 de Março2023.

D A SERV

DARLAN NUNES ALVES 70580129110

Endereço: SHOPPING POPULAR 71 BOX 71 – SETOR NORTE DO GAMA- BRASILIA –

DF - CEP:72.430-125

CNPJ: 44.511.523/0001-78

Orçamento

- 960,99m² de mão de obra para pintar as paredes da casa (paredes internas).....R\$ 5.080,00
- 360,98m² de mão de obra para pintar os tetos.....R\$ 2.100,00
- 580,00m² de mão de obra para pintar as paredes externas.....R\$ 1.550,00
- 70,00m² de mão de obra para pintar o muro de pedra da entrada..... R\$ 1.150,00
- 38,00m² de mão de obra para pintar as grades do terraço.....R\$ 600,00
- 33 metros linear de mão de obra para pintar os corrimões.....R\$ 520,00
- 50 unidades de telhas de barro para repor as quebradas.....R\$ 370,00
- 07 unidades de tampas de esgotos para pintura.....R\$ 250,00
- 3 metros linear de reposição de ferro danificado na porta de ferro acesso ao terraço.....R\$ 580,00
- Desfazer parte hidráulica e esgoto no terraço.....R\$ 310,00
- Desfazer toda parte elétrica que foi feita para atender as necessidades da casa de passagem.....R\$ 1.850,00
- Reposição de um espelho 1,20x1,80.....R\$ 2.400,00
- 57,00m² de desmontagem e retirada de paredes de gesso acartonado.....R\$ 580,00
- 02 unidades de retirada de porta sanfonada.....R\$ 120,00
- Mão-de-Obra para repor 01 porta de madeira.....R\$ 150,00
- 08 unidades de janelas de madeira para pintar.....R\$ 1.000,00
- Rejuntar buracos próximo a churrasqueira.....R\$ 200,00
- Reposição de 05 unid (mão-de-obra) para acabamentos nas válvulas de descarga.....R\$ 250,00
- 35,00m Lineares de mão de obra para repor as cerâmicas quebradas.....R\$ 750,00
- Reposição de 03 unid (mão-de-obra) para instalação das tampas dos vasos sanitáriosR\$ 150,00
- Retirada de todo o sistema de câmeras de segurança.....R\$ 350,00
- Retirada de varal.....R\$ 100,00
- 7,50 m² de mão de obra para pintar as cerâmicas do banheiro.....R\$ 200,00
- Reposição de 01 box de banheiro.....R\$ 1.600,00
- Pintura de 02 banheiras (serviço sem garantia).....R\$ 580,00
- Instalação de 3 ralos e 1 torneira (mão-de-obra).....R\$ 200,00
- Reposição de 01 vidro 1,00x0,70 fumê.....R\$ 650,00
- 13 m² de reposição de vidros quebrados das janelas.....R\$ 450,00
- 01 un de porta de correr de ferro na cozinha (retirada).....R\$ 120,00
- 8,90 m² de desmontagem de placas de PVC.....R\$ 150,00
- Instalação de um motor DZ4 RossiR\$ 1.100,00
- Serviço de Eletrica (troca de tomadas/interruptores/espelhos cego).....R\$ 700,00
- Serviço de mão-de-obra de Marcenaria.....R\$ 2.100,00
- Aluguel de Container para Entulhos.....R\$ 500,00
- Pós Obra (Material e Mão-de-Obra.).....R\$ 1.100,00
- **Total.....R\$ 29.860,00**

Brasília, 28 de março de 2023

Orçamentos de materiais:

ADM 1.1.5.2 R1

Emitido em 04/04/2023 09:50

Página: 1



03. AC COELHO (ASA NORTE)

CNPJ: 37.083.474/0005-88 Inscrição Estadual: 07.309.426/004-08 Fone: (61) 3273-5090

CEP: 70740-533 Endereço: QUADRA SCLRN 707 BLOCO C BLOCO C LOJAS 26 E 29
Bairro: ASA NORTE Cidade: BRASILIA-DF

Cliente: 48.414 - INSTITUTO TOCAR

CNPJ: 04.510.481/0001-36

Inscrição Estadual 0790923000194

A/C:

Fone: (61) 9963-2986

CEP: 70790-146

Endereço: QUADRA SGAN 914 MODULO F CASA 01

Bairro: ASA NORTE

Cidade: BRASILIA-DF

Referencia: SALA 03

PROPOSTA

Orçamento: 5.194.532

Data emissão: 04/04/2023







Data de validade: 05/04/2023

Vendedor: JESUS (A. NORTE) MARCOS DE JESUS DA SILV

E-mail do vendedor: nfe.norte@accoelho.com.br

Fone / ramal:

Condição de pagamento: A VISTA (DINHEIRO / DEBITO / PIX)

	Item: 1 Produto: 1.762				
	Descrição: ESTO PA SUPER BRANCA 500 GR			Marca: DIV ERSO S	
	Quantidade: 6,000 Unidade: PC Peso: 0,500				
	Preço unit.: 10,75				
	Item: 2 Produto: 97.591				
	Descrição: THINNER 05LTS			Marca: A NJO	
	Quantidade: 6,000 Unidade: GL Peso: 4,400				
	Preço unit.: 142,70				
	Item: 3 Produto: 13.540				
	Descrição: LONA PLASTICA PRETA 4X50 MTS 10KG			Marca: LO NA X	
	Quantidade: 2,000 Unidade: RL Peso: 10,000				
	Preço unit.: 266,53				
	Item: 4 Produto: 6.076				
	Descrição: VERNIZ SPARLACK EXT MARITIMO NAT BRILH 3,6LT			Marca: A KZO NO BEL	
	Quantidade: 3,000 Unidade: GL Peso: 4,060				
	Preço unit.: 191,16				
	Item: 5 Produto: 2.670				
	Descrição: GESSO DE ESTUQUE C/ 40 KG DIVERSO S			Marca: DIV ERSO S	
	Quantidade: 1,000 Unidade: SAC Peso: 40,000				
	Preço unit.: 62,61				
	Item: 6 Produto: 103.581				
	Descrição: TINTA PISO CINZA 18LT			Marca: SU V INIL	

Continua...

Quantidade: 2,000 **Unidade:** LTA **Peso:** 22,000
Preço unit.: 501,39



Item: 7 **Produto:** 5.710

Descrição: MASSA CORRIDA 25 KG C ORAL

Marca: A KZO NO BEL

Quantidade: 5,000 **Unidade:** LTA **Peso:** 25,000
Preço unit.: 89,90



Item: 8 **Produto:** 3.288

Descrição: LIXA P/ FERRO 150

Marca: NO RTO N/3M

Quantidade: 20,000 **Unidade:** UN **Peso:** 0,037
Preço unit.: 6,31



Item: 9 **Produto:** 3.293

Descrição: LIXA P/MA SSA /MA DEIRA 80

Marca: NO RTO N/3M

Quantidade: 50,000 **Unidade:** UN **Peso:** 0,020
Preço unit.: 2,52



Item: 10 **Produto:** 3.295

Descrição: LIXA P/MA SSA /MA DEIRA 120

Marca: NO RTO N/3M

Quantidade: 50,000 **Unidade:** UN **Peso:** 0,020
Preço unit.: 1,67

Continua...



Item: 11 **Produto:** 5.740

Descrição: TINTA CORALIT ALTO BR BRANCO NEVE 3,6LT C ORAL

Marca: A KZO NO BEL

Quantidade: 10,000 **Unidade:** GL **Peso:** 4,320

Preço unit.: 195,91



Item: 12 **Produto:** 5.714

Descrição: TINTA RENDE MUITO BRANCO NEVE 18LT

Marca: A KZO NO BEL

Quantidade: 2,000 **Unidade:** LTA **Peso:** 23,770

Preço unit.: 319,90



Item: 13 **Produto:** 114.446

Descrição: TINTA ESMALTE EPOXI BRANCO C/CATAL 3,6LT

Marca: SU V INIL

Quantidade: 2,000 **Unidade:** GL **Peso:** 0,000

Preço unit.: 533,00



Item: 14 **Produto:** 888

Descrição: A CAB HYDRA MAX CR 4900 990

Marca: DECA META IS

Quantidade: 10,000 **Unidade:** PC **Peso:** 0,187

Preço unit.: 242,56



Item: 15 **Produto:** 104.123

Descrição: TO MADA MONT EVD 2P+T PB 10A 2911/3742 F A ME

Marca: F A ME

Quantidade: 7,000 **Unidade:** PC **Peso:** 0,049

Preço unit.: 13,16

Item: 16 **Produto:** 12.299

Descrição: PA RA F PHILIPS 4.0X16 03129

Marca: DIV ERSO S

Quantidade: 9,000 **Unidade:** DZ **Peso:** 0,000

Preço unit.: 1,89

Item: 17 **Produto:** 96.584

Descrição: PA RA F PHILIPS 4.0X50

Marca: DIV ERSO S

Quantidade: 9,000 **Unidade:** DZ **Peso:** 0,097

Preço unit.: 3,14

Item: 18 **Produto:** 113.451

Descrição: BUC HA S-06 C/A NEL DIVERSO S

Marca: DIV ERSO S

Quantidade: 9,000 **Unidade:** DZ **Peso:** 0,024

Preço unit.: 4,88



Quantidade: 1,000 **Unidade:** PC **Peso:** 0,000

Preço unit.: 12,27

Continua...



Item: 19 **Produto:** 104.109

Descrição: INTER MONT EVD 1SS C/TOM 10A 2917/3889 FAME **Marca:** FAME

Quantidade: 3,000 **Unidade:** PC **Peso:** 0,100

Preço unit.: 28,92



Item: 20 **Produto:** 104.121

Descrição: PLACA EVD 4X2 SUP CEGA 2883/3897 FAME **Marca:** FAME

Quantidade: 1,000 **Unidade:** PC **Peso:** 0,049

Preço unit.: 5,94



Item: 21 **Produto:** 104.104

Descrição: PLACA EVD 4X4 SUP CEGA 2888 FAME **Marca:** FAME

Quantidade: 3,000 **Unidade:** PC **Peso:** 0,065

Preço unit.: 12,47



Item: 22 **Produto:** 104.131

Descrição: MODULO INTER EVD SIMPL ES 16A 2864/3891 FAME **Marca:** FAME

Quantidade: 2,000 **Unidade:** PC **Peso:** 0,020

Preço unit.: 9,69

Item: 23 **Produto:** 104.105

Descrição: MODULO TOMADA EVD 2P+T 20A 1428/3893 FAME **Marca:** FAME



Quantidade: 1,000 **Unidade:** PC **Peso:** 0,000

Preço unit.: 12,27

Continua...



Item: 24 **Produto:** 104.110

Descrição: PLACA EVD 4X2 SUP 3 MOD 2887/3896 FAME

Marca: FAME

Quantidade: 1,000 **Unidade:** PC **Peso:** 0,049

Preço unit.: 6,23



Item: 25 **Produto:** 104.101

Descrição: INTER MONT EVD SIMP LES 16A 2896/3741 FAME

Marca: FAME

Quantidade: 3,000 **Unidade:** PC **Peso:** 0,180

Preço unit.: 11,38

Item: 26 **Produto:** 127.406

Descrição: GRELHA INOX 10X10 C/CAIX QUA D 2118-A

Marca: BA EPINA

Quantidade: 1,000 **Unidade:** PC **Peso:** 0,000

Preço unit.: 20,03



Item: 27 **Produto:** 98.986

Descrição: GRELHA INOX 15X15 S/CAIX QUA D

Marca: MEBER

Quantidade: 1,000 **Unidade:** PC **Peso:** 0,000

Preço unit.: 70,98

Item: 28 **Produto:** 104.119

Descrição: INTER MONT EVD SIMP LES 3SS 16A 2907 FAME

Marca: FAME

Quantidade: 2,000 **Unidade:** PC **Peso:** 0,100

Preço unit.: 38,92



Item: 29 **Produto:** 117.078

Descrição: TORN COZ MESA 1/2 LINEA B.A BR TIGRE

Marca: TIGRE

Quantidade: 1,000 **Unidade:** PC **Peso:** 0,000

Preço unit.: 70,39



Item: 30 **Produto:** 17.476

Descrição: ARG MASSA A.C.III CZ 20KG CO LA NTE FLEX INT /EXT

Marca: VO TO RA NTIM

Quantidade: 4,000 **Unidade:** SAC **Peso:** 20,000

Preço unit.: 58,03



Item: 31 **Produto:** 16.430

Descrição: COLA P/ FORMICA (ADES. DE CO NTA TO) 730GR HENKEL

Marca: HENKEL

Quantidade: 1,000 **Unidade:** PC **Peso:** 0,000

Preço unit.: 87,58



Item: 32 **Produto:** 4.712

Descrição: REJU NTE FLEXIV EL BRA NCO 1KG

Marca: QUA RTZO LIT

Quantidade: 10,000 **Unidade:** KG **Peso:** 1,000

Preço unit.: 14,50



Item: 33 **Produto:** 4.671

Descrição: PALHA DE ACO N.02 23 GRS DIVERSO S

Marca: DIV ERSO S

Quantidade: 10,000 **Unidade:** PCT **Peso:** 0,025

Preço unit.: 2,56



Quantidade: 1,000 **Unidade:** PC **Peso:** 0,000

Preço unit.: 56,47

Continua...



Item: 34 **Produto:** 6.298

Descrição: FITA ISOLANTE 19X20M 33+ SCOTCH

Marca: NO RTO N/3M

Quantidade: 1,000 **Unidade:** PC **Peso:** 0,110

Preço unit.: 42,72

Item: 35 **Produto:** 5.208

Descrição: FITA VEDA ROSCA 18X50 MT TIGRE

Marca: TIGRE

Quantidade: 1,000 **Unidade:** PC **Peso:** 0,030

Preço unit.: 23,23

Item: 36 **Produto:** 119.567

Descrição: FITA DUPLA FACE FIXA FORTE EXTREME 24MMX2MT

Marca: 3M



Quantidade: 1,000 **Unidade:** PC **Peso:** 0,000

Preço unit.: 56,47

Continua...

**Item:** 37 **Produto:** 98.042**Descrição:** A RGA MA SSA MULTIPL O U SO 40KG**Marca:** V O T O R A NTIM**Quantidade:** 4,000 **Unidade:** SA C **Peso:** 40,000**Preço unit.:** 37,81**Item:** 38 **Produto:** 113.136**Descrição:** RUSTIC O TEXTUC RIL 25KG BR NEV E**Marca:** LEINERTEX**Quantidade:** 2,000 **Unidade:** LTA **Peso:** 25,000**Preço unit.:** 260,30

Peso produtos: 669 Kg

TOTAIS**Total produtos**
11.875,57**Valor TC**
0,00**Outras desp.**
0,00**TOTAL DO PEDIDO**
11.875,57_____
Assinatura cliente_____
Assinatura empresa**ATENÇÃO****Observação:** Segue lista de itens que não temos na loja para orçamento:

- * METALEX SB BASE CLARA BISCUIT 6112 16 LITROS
- * CORREDICA P/ GAVETA 40CM BRANCA (PAR) FGVTN
- * FORMICA MARFIM TODAS
- * TELHA BARRO
- * LAMPADA LED 4.8W LUZ SOLAR

HOME CENTER CASTELO FORTE SAMAMBAIA

CNPJ: 03.009.406/0001-23 **Inscrição Estadual:** 07.393.791/001-00 **Fone:** (61) 3358-1011
CEP: 72300-645 **Endereço:** QUADRA 302 CONJUNTO 8 LOTE 02
Bairro: SAMAMBAIA SUL SAMAMBAIA **Cidade:** BRASÍLIA-DF

Cliente: 471.689 - INSTITUTO TOCAR

A/C:

CNPJ: 04.510.481/0001-36

Inscrição Estadual 0790923000194

Fone: (61) 9966-6792

CEP: 70790-146

Endereço: QUADRA SGAN 914 MODULO F 01 CASA SALA 03 Nº 01

Bairro: ASA NORTE

Cidade: BRASÍLIA-DF

Referencia:

PROPOSTA

Orçamento: 7.207.660

Data emissão: 04/04/2023

Data de validade: 05/04/2023

Vendedor: SERGIO 1355

E-mail do vendedor: sergio@castelforte.com.br

Fone / ramal:

Condição de pagamento: À VISTA



Item: 1 **Produto:** 114.748
Descrição: ESTOPA BRANCA EXTRA 500G **Marca:** ESTOPAS LIDER
Quantidade: 6,000 **Unidade:** UND
Preço unit.: 8,32 **Valor total:** 49,92



Item: 2 **Produto:** 79.533
Descrição: LONA PLÁSTICA PRETA 4 X 100 M ROLO 15KG **Marca:** DIVERSOS
Quantidade: 1,000 **Unidade:** UND
Preço unit.: 238,29 **Valor total:** 238,29



Item: 3 **Produto:** 55.876
Descrição: VERNIZ MARÍTIMO BRILHANTE 3,6 L NATURAL **Marca:** SUVINIL G1 - 12 (743)
Quantidade: 3,000 **Unidade:** UND
Preço unit.: 148,80 **Valor total:** 446,40



Item: 4 **Produto:** 87.646
Descrição: GRAFFIATO 20 KG BRANCO **Marca:** DURACOR
Quantidade: 2,000 **Unidade:** UND
Preço unit.: 75,95 **Valor total:** 151,90



Item: 5 **Produto:** 54.121
Descrição: GESSO EM PO 40KG **Marca:** DIVERSOS - BASICO
Quantidade: 1,000 **Unidade:** KG
Preço unit.: 44,74 **Valor total:** 44,74



Item: 6 **Produto:** 66.387
Descrição: TINTA FOSCO PARA PISO 18 L CINZA **Marca:** SUVINIL G1 - 13 (743)
Quantidade: 2,000 **Unidade:** UND
Preço unit.: 352,76 **Valor total:** 705,52



Item: 7 **Produto:** 112.439
Descrição: TINTA ESMALTE BR PINTOU SECOU 3,6 L BRANCO **Marca:** SUVINIL G1 - 08 (743)
Quantidade: 10,000 **Unidade:** UND
Preço unit.: 168,57 **Valor total:** 1.685,70















Item: 8 **Produto:** 1.872
Descrição: LIXA PARA FERRO 150 **Marca:** NORTON / 3M
Quantidade: 10,000 **Unidade:** FL
Preço unit.: 3,11 **Valor total:** 31,10









Item: 9 **Produto:** 1.795
Descrição: LIXA PARA MASSA 80 **Marca:** NORTON
Quantidade: 50,000 **Unidade:** FL
Preço unit.: 1,03 **Valor total:** 51,50



Item: 10 **Produto:** 1.797
Descrição: LIXA PARA MASSA 120 **Marca:** NORTON
Quantidade: 50,000 **Unidade:** FL
Preço unit.: 0,75 **Valor total:** 37,50

	Item: 11 Produto: 106.326 Descrição: TINTA ACRILICA RENDE COBRE MUITO 20 L BCO NEVE Quantidade: 2,000 Unidade: UND Preço unit.: 331,36	Marca: SUVINIL G1 - 05 (743) Valor total: 662,72
	Item: 12 Produto: 111.943 Descrição: MASSA CORRIDA BALDE PVA 25 KG INTERIOR IP22 Quantidade: 5,000 Unidade: UND Preço unit.: 100,92	Marca: SUVINIL G3 - 17 (320608) Valor total: 504,60
	Item: 13 Produto: 91.509 Descrição: TINTA ESMALTE BR SUPER EPOXI 2,7 L BRANCO IP31 Quantidade: 2,000 Unidade: UND Preço unit.: 328,82	Marca: SUVINIL G1 - 08 (743) Valor total: 657,64
	Item: 14 Produto: 91.507 Descrição: CATALIZADOR EPOXI 0,9 L IP31L Quantidade: 2,000 Unidade: UND Preço unit.: 78,04	Marca: SUVINIL G3 - 18 (320608) Valor total: 156,08
	Item: 15 Produto: 91.508 Descrição: DILUENTE EPOXI 0,9 L IP31 Quantidade: 2,000 Unidade: UND Preço unit.: 64,51	Marca: SUVINIL G3 - 18 (320608) Valor total: 129,02
	Item: 16 Produto: 4.509 Descrição: ACABAMENTO P/VALVULA HYDRA MAX CROMADO Quantidade: 6,000 Unidade: UND Preço unit.: 174,09	Marca: DECA METAIS Valor total: 1.044,54
	Item: 17 Produto: 83.334 Descrição: TOMADA PADRAO 2P + T 10A 250V EVIDENCE Quantidade: 7,000 Unidade: UND Preço unit.: 10,39	Marca: FAME Valor total: 72,73
	Item: 18 Produto: 53.422 Descrição: BUCHA NYLON COM ANEL 6 MM COM 20 Quantidade: 5,000 Unidade: CT Preço unit.: 6,23	Marca: BEMFIXA FERRAGENS Valor total: 31,15
	Item: 19 Produto: 83.342 Descrição: INTERRUPTOR 1 SIMPLES E 1 TOMADA 2P + T 10A EVIDEN Quantidade: 3,000 Unidade: UND Preço unit.: 18,72	Marca: FAME Valor total: 56,16
	Item: 20 Produto: 83.288 Descrição: PLACA CEGA 4X2 C/ SUPORTE EVIDENCE Quantidade: 1,000 Unidade: UND Preço unit.: 4,15	Marca: FAME Valor total: 4,15
	Item: 21 Produto: 83.307 Descrição: PLACA CEGA 4X4 C/ SUPORTE EVIDENCE Quantidade: 3,000 Unidade: UND Preço unit.: 8,32	Marca: FAME Valor total: 24,96
	Item: 22 Produto: 88.070 Descrição: ASSENTO ALMOFADADO PERFUMADO BRANCO Quantidade: 1,000 Unidade: UND Preço unit.: 103,01	Marca: ASTRA Valor total: 103,01
	Item: 23 Produto: 83.351 Descrição: INTERRUPTOR 2 SIMPLES DISTANC 16A 250V EVIDENCE Quantidade: 3,000 Unidade: UND Preço unit.: 16,63	Marca: FAME Valor total: 49,89

	Item: 24 Produto: 83.347 Descrição: INTERRUPTOR 1 SIMPLES 16A 250V EVIDENCE Quantidade: 3,000 Unidade: UND Preço unit.: 8,72	Marca: FAME Valor total: 26,16
	Item: 25 Produto: 65.547 Descrição: GRELHA QUADRADA C/ CAIXILHO 10X10 AI 430 Quantidade: 1,000 Unidade: UND Preço unit.: 11,43	Marca: REIS INOX Valor total: 11,43
	Item: 26 Produto: 83.344 Descrição: INTERRUPTOR 2 SIMPLES 1 TOMADA 2P+T 10A EVIDEN Quantidade: 2,000 Unidade: UND Preço unit.: 24,96	Marca: FAME Valor total: 49,92
	Item: 27 Produto: 64.996 Descrição: TORNEIRA PVC P/LAVATORIO PLUS BRANCA BICA ALTA Quantidade: 1,000 Unidade: UND Preço unit.: 27,05	Marca: HERC Valor total: 27,05
	Item: 28 Produto: 47.958 Descrição: ARGAMASSA 20 KG AC III CINZA Quantidade: 4,000 Unidade: SC Preço unit.: 39,53	Marca: VOTOMASSA Valor total: 158,12
	Item: 29 Produto: 116.777 Descrição: COLA DE CONTATO 750G Quantidade: 1,000 Unidade: UND Preço unit.: 47,86	Marca: TEK BOND Valor total: 47,86
	Item: 30 Produto: 64.973 Descrição: TELHA AMERICANA RESINADA Quantidade: 50,000 Unidade: UND Preço unit.: 3,94	Marca: CERAMICA CATALAO Valor total: 197,00
	Item: 31 Produto: 70.330 Descrição: REJUNTE FLEXIVEL PORCELANATO 5 KG BRANCO Quantidade: 2,000 Unidade: UND Preço unit.: 87,40	Marca: QUARTZOLIT Valor total: 174,80
	Item: 32 Produto: 1.210 Descrição: PALHA DE ACO 25 G NO 2 Quantidade: 10,000 Unidade: UND Preço unit.: 2,07	Marca: DURABEM Valor total: 20,70
	Item: 33 Produto: 117.687 Descrição: LAMPADA LED BULBO 6500K 4,8W BIV FL Quantidade: 10,000 Unidade: UND Preço unit.: 6,23	Marca: AVANT Valor total: 62,30
	Item: 34 Produto: 50.698 Descrição: FITA VEDA ROSCA 18 MM X 50 M Quantidade: 1,000 Unidade: UND Preço unit.: 9,36	Marca: AMANCO Valor total: 9,36
	Item: 35 Produto: 686 Descrição: FITA ISOLANTE ANTICHAMA 19 MM X 20 M Quantidade: 1,000 Unidade: UND Preço unit.: 8,83	Marca: AMANCO Valor total: 8,83
	Item: 36 Produto: 63.265 Descrição: FITA DUPLA FACE TRANSPARENTE 24 X 2MTS Quantidade: 1,000 Unidade: UND Preço unit.: 29,13	Marca: 3M Valor total: 29,13

	Item: 37 Produto: 75.992		
	A PRONTA ARGAMASSA 40 KG MULTIPLO USO	Marca: VOTOMASSA	
	Quantidade: 4,000 Unidade: SC		
	Preço unit.: 26,00	Valor total: 104,00	
	Item: 38 Produto: 126.904		
	DESCRIPÇÃO: THINNER EUCATEX 9100 5 L	Marca: EUCATEX	
	Quantidade: 6,000 Unidade: GL		
	Preço unit.: 86,36	Valor total: 518,16	

TOTAIS

Total produtos	8.384,04			Líquido itens	8.514,16
Valor TC	0,00	Outras desp.	0,00	Valor frete	130,12
				TOTAL DO PEDIDO	8.514,16

 Assinatura cliente

 Assinatura empresa
OBSERVAÇÕES:**Itens que não temos na loja:**

- CLARA BISCUIT 6112 16 LITROS
- Parafuso 4x16
- Parafuso 4x50
- CORREDICA P/GAVETA 40CM BRANCA
- GRELA PVC 15X15 QUADRADO
- INTERRUPTOR 3TCS C/TOMADA SIMPLES
- FORMICA MARFIM
- ASSENTO ALMOFADADO QUAD. BRANCO SEBATINE TTP/K NV89

FERRAGENS TENDTUDO LTDA .

QUADRA 38 COMERCIO LOCAL LJ 06

Bairro: GAMA

BRASILIA

Site:

Nº SN

Cep: 72465382 UF: DF

Fone: 6139679889

Cnpj: 19.915.068/0001-29

Insc: 0767535000192

terça-feira, 28 de março de 2023

Fax: (61) 3967-3802

Email: FERRAGENSLIDER@UOL.COM.BR

Hora: 14:21:47

Pagina: 1

Venda**Aos Cuidados de:**

Nr.Orçto: 1438074 Nr.Saida: 475570 Data: 28/03/2023 Transportador: 0

SUPERVISOR: 142 YURI ALEXANDRE

Nome do Cliente: 4725 INSTITUTO TOCAR

Dt.Entrega: 29/03/2023 Hs

Endereco de Entrega: ST SGAN 914 MODULO F NR 01

CPF/CNPJ: 04.510.481/0001-36

Cidade: BRASILIA

CEP: 70790-146

Bairro: ASA NORTE

UF: DF Insc: 0790923000194

Complemento CASA SALA 03

Usuário: VENDAS

Fone Residencial: (061) 3340-5444

Fone Trabalho:

Fax:

Quant	Und	Código	Descrição dos Produtos	Marca	Refer	Peso	Vr.Unitario	Total
6,00	UN	18978	ESTOPA BRANCA EXTRA 500GR	BRILHO / LIDER		6,000	9,00	54,00
6,00	GL	17223	THINNER GALAO 5 LTS ANJO	ANJO	2750	6,000	85,00	510,00
110,00	MT	1704	LONA PLASTICA PRETA METRO 4MT X 41 MICAS	ONAX	ROLO C/ 11	10,000	3,50	385,00
2,00	GL	14112	GRAFIATO BRANCO 23KG	IQUINE / LUZTOL		2,000	89,90	179,80
1,00	UN	19241	GESSO COLA PACOTE 40KG	CIMENTIX		1,000	49,90	49,90
2,00	LA	10892	TINTA NOVACOR PISO 18 LTS - CINZA / CHUMBO	NOVACOR		2,000	320,00	640,00
10,00	LA	4551	TINTA CORALALITE 3600LT	CORAL	PROMOÇÃO	10,000	149,90	1.499,00
20,00	UN	1675	LIXA FOLHA FERRO N.150	3M / TYROLIT		20,000	5,00	100,00
50,00	UN	3302	LIXA FOLHA PAREDE N.080	3M / TYROLIT		50,000	1,50	75,00
50,00	UN	4374	LIXA FOLHA PAREDE N.120	3M / TYROLIT		50,000	1,50	75,00
2,00	LA	4551	TINTA CORAL RENDE MUITO 18LT BR FOSCO NEVE/GELO PROMOCAO	CORAL	PROMOÇÃO	2,000	430,00	860,00
5,00	UN	12041	MASSA P/ PAREDE PVA 25KG CORAL	CORAL		5,000	110,00	550,00
4,00	LA	11189	TINTA METALATEX BASE CLARA 16LTS BISCUIT METALATEX			4,000	660,00	2.640,00
2,00	UN	14382	EPOXI BRASILUX 3600 ML	SIKA		2,000	460,00	920,00
3,00	UN	16194	ACABAMENTO P/ VALVULA HYDRA DUO CR	DECA		3,000	140,00	420,00
4,00	UN	10538	CONJ. PLUZIE 1 TOMADA 2P + T 10A VERTICAL	PLUZIE	3280	4,000	5,70	22,80
1,00	CT	2629	PARAFUSO (B) CABECA CHATA 4.0 X 16 P/ MDF.	JOMARCA		1,000	13,00	13,00
1,00	CT	6559	PARAFUSO (B) CABECA CHATA 4.0 X 45 P/ MDF.	JOMARCA		1,000	24,00	24,00
100,00	UN	15894	BUCHA PLASTICA S-06MM C/ ANEL	IV PLAST/USAF		100,000	0,10	10,00
8,00	PAR	7941	CORREDICA METAL P/ GAVETA 40 CM PT/BR/CZBIGFER			8,000	18,69	149,52
3,00	UN	16419	CONJ. PLUZIE 1 TECLA SIMPLES + TOMADA 2P PLUZIE T 10A		3215	3,000	8,46	25,38
1,00	UN	16388	CONJ. PLUZIE PLACA CEGA 4 X 2	PLUZIE	3239	1,000	2,98	2,98
2,00	UN	16387	CONJ. PLUZIE PLACA CEGA 4 X 4	PLUZIE	4240	2,000	6,02	12,04
1,00	UN	18461	ASSENTO SANIT. ATLAS ALMOFADADO CINZA	ATLAS	UNIVERSAL	1,000	198,21	198,21
1,00	UN	16447	CONJ. PLUZIE 2 TECLAS SIMPLES + TOMADA	PLUZIE	3219	1,000	12,16	12,16
3,00	UN	16445	CONJ. PLUZIE 1 TECLA SIMPLES	PLUZIE	3200	3,000	6,60	19,80
3,00	UN	12706	CONJ. PLUZIE 2 TOMADA 2P + T 10A P NOVO	PLUZIE	3213	3,000	5,70	17,10
6,00	UN	16194	ACABAMENTO P/ VALVULA HYDRA DUO CR	DECA		6,000	140,00	840,00
1,00	UN	16387	CONJ. PLUZIE PLACA CEGA 4 X 4	PLUZIE	4240	1,000	6,02	6,02
1,00	UN	9235	GRELHA QUADRADA INOX C/ CAIXILHO 10 X 10 OVERTIME			1,000	10,44	10,44
1,00	UN	9638	GRELHA QUADRADA INOX C/ CAIXILHO 15 X 15 OVERTIME			1,000	23,32	23,32
1,00	UN	16194	ACABAMENTO P/ VALVULA HYDRA DUO CR	DECA		1,000	140,00	140,00
2,00	UN	12706	CONJ. PLUZIE 2 TOMADA 2P + T 10A P NOVO	PLUZIE	3213	2,000	12,16	24,32
2,00	UN	16448	CONJ. PLUZIE 3 TECLAS SIMPLES	PLUZIE	3205	2,000	13,77	27,54
1,00	UN	10309	TORNEIRA VIQUA P/ COZINHA 1/4 VOLTA FIENZA BANCADA	VIQUA	1170013	1,000	24,84	24,84
4,00	UN	18979	ARGAMASSA AC3 PISO 20KG CINZA	CIMENTIX		4,000	39,90	159,60
1,00	UN	737	COLA FORMICA 730GR S/ TOLUOL	CASCOLA		1,000	59,16	59,16
1,00	UN	18286	FORMICA MARKIM TODAS	OLIVO		1,000	120,00	120,00
50,00	UN	18921	TELHA DE BARRO	BRASILIT		50,000	5,00	250,00
10,00	UN	14278	REJUNTE QUARTZOLIT FLEXIVEL 1KG BRANCO	QUARTZOLIT		10,000	8,10	81,00
10,00	UN	1874	PALHA DE ACO N.2	ACOBOM		10,000	1,60	16,00

FERRAGENS TENDTUDO LTDA .

QUADRA 38 COMERCIO LOCAL LJ 06

Bairro: GAMA

BRASILIA

Site:

Nº SN

Cep: 72465382 UF: DF

Fone: 6139679889

Cnpj: 19.915.068/0001-29

Hora:14:21:47

Insc: 0767535000192

Pagina: 2

terça-feira, 28 de março de 2023

Fax: (61) 3967-3802

Email:FERRAGENSLIDER@UOL.COM.BR

Venda

Aos Cuidados de:

Nr.Orçto: 1438074 Nr.Saida: 475570 Data: 28/03/2023 Transportador: 0

SUPERVISOR: 142 YURI ALEXANDRE

Nome do Cliente: 4725 INSTITUTO TOCAR

Dt.Entrega: 29/03/2023 Hs

Endereco de Entrega: ST SGAN 914 MODULO F NR 01

CPF/CNPJ: 04.510.481/0001-36

Cidade: BRASILIA CEP: 70790-146 Bairro: ASA NORTE

UF: DF Insc. 0790923000194

Complemento CASA SALA 03

Usuário: VENDAS

Fone Residencial: (061) 3340-5444

Fone Trabalho:

Fax:

Quant	Und	Código	Descrição dos Produtos	Marca	Refer	Peso	Vr.Unitario	Total
10,00	UN	1023	LAMPADA LUZ SOLAR SUPER LED 9W 6500K A60	LUZ SOLAR / CITY	8131	10,000	1,96	19,60
1,00	UN	5832	FITA ISOLANTE SCOTH 33 + 20MT 3M	3M		1,000	30,57	30,57
1,00	UN	9348	FITA VEDA ROSCA 50MT	TIGRE		1,000	17,55	17,55
1,00	UN	13584	FITA DUPLA FACE 3M 24MM X 2M ESPUMA FIXA3M FORTE		5KG	1,000	37,55	37,55
4,00	UN	3364	MASSA PRONTA P/ USO GERAL 40KG	VOTOMASSA		4,000	27,90	111,60

Validade da Proposta: 15 DIAS

Sub-Total: 11.463,80

Prazo de Garantia: 7 DIAS

Acrescimos: 0,00

Prazo de Entrega: 1 Dia(s) Qtde: 509,000 46 Item(s) **Peso Total:** 509,00

IPI: 0,00

Aceitamos Pagamentos em: DINHEIRO - PIX - CRÉDITO - DÉBITO

Frete: 0,00

Validade dos Produtos: FABRICANTE

Desconto: 0,00

Forma(s) de Pagamento: R\$ 11463,80 CONTA CORRENTE

Total a Pagar: 11.463,80

Nome Fantasia: TOCAR

Email: INSTITUTOTOCAR@GMAIL.COM

Observacoes:

Assinatura do Cliente

DEUS É O NOSSO REFUGIO E FORTALEZA
BANCO DO BRASIL AG 2902-5 CONTA CORRENTE 36095-3
BRB AG 216 CONTA CORRENTE 026414-2
SICOOB AG 4364 CONTA CORRENTE 37.380-0

NÃO TEM VALOR FISCAL
MADEART- SAMAMBAIA Simples Orçamento

Num. Orc. : 694176 - 4
 Data : terça-feira ,04/04/2023
 Hora : 08:47:22
 Vendedor : GIL 001.460

Endereço : QN 312 CONJUNTO 03 LOTE 02 SL 101 , SAMAMBAIA , BRASILIA-DF

Fone : 61 33584848 CGC : 28646197000150 IE : 0782681300158

Nome : INSTITUTO TOCAR

CPF/CGC : 04.510.481/0001-36

Endereço : SGAN 914 MODULO F CASA 01 SALA 01 BRASILIA- DF - Fone : -991577793

Produtos :

Item	Código	Descrição	Emb.	Quant.	Preço	Total	ST
1	6251	ESTOPA BRANCA 500 GR DVS	PC	6	17,375	104,25	000
2	1871	THINNER 400 5 LT LIMPEZA DVS	GL	6	112,375	674,25	000
3	13123	LONA PLASTICA PRETA 4 X 1.00 (METRO) LONAX	MT	110	3,625	398,75	060
4	18638	VERNIZ 3.6 LT TRIPLO MARITIMO BRILHANTE INCOLCGLLUZTOL		3	149,875	449,62	060
5	16142	GRAFIATO (BARRICA) MISTER 25 KG BRANCO MISTE BDRYL		2	112,375	224,75	060
6	5080	GESSO RAPIDO SACO 40 KG AREMASSA	SC	1	48,625	48,62	000
7	6510	TINTA PISO PREMIUM NOVACOR 18 LT CINZA NOVAÇLTA		2	387,375	774,75	060
8	3069	ESMALTE A/B CORALIT 3.6 LT BRANCO CORAL	GL	10	187,375	1.873,75	060
9	5411	LIXA FERRO PANO N" 150 FOLHA DVS	FL	20	4,875	97,50	000
10	7288	LIXA P/ MASSA FL. N" 80 DVS	FL	50	2,133	106,65	000
11	14011	LIXA P/ MASSA FL. N" 120 DVS	FL	50	1,875	93,75	000
12	3100	TINTA FOSCA RENDE MUITO 18 LT BRANCO NEVE CçLTAL		2	524,875	1.049,75	060
13	3560	MASSA CORRIDA PVA 25 KG METALATEX SHERWIN WTA IANS		5	116,125	580,62	060
14	1813	ACABAMENTO P/ VALVULA HYDRA CROMADO DECA PC		6	162,375	974,25	060
15	30240	BASE DECORA DIAMANTE SB P 16 LT CORAL BISCUI LTAREIA		4	849,875	3.399,50	060
16	51090	PIGMENTO AN ACOTONE UMI MARROM CORAL	ML	308,02	0,313	96,41	060
17	51101	PIGMENTO AN ACOTONE NO1 PRETO CORAL	ML	49,28	0,269	13,25	060
18	51091	PIGMENTO AN ACOTONE XRI VERMELHO OXIDO CO MLL		32,03	0,439	14,06	060
19	17928	TOMADA PADRAO 2P + T 10A C/P COD 2911 / 3742 FAPC EVIDENç		7	14,875	104,12	060
20	20391	PARAFUSO P/ MADEIRA C/ C PHILIPS JFX 4,0 X 16 M UNOMARCA		100	0,225	22,50	060
21	20392	PARAFUSO P/ MADEIRA C/ C PHILIPS JFX 4,0 X 50 M UNOMARCA		100	0,313	31,30	060
22	10898	BUCHA PLASTICA DE FIXAÇAO C/ANEL N-06 IV PLAS PC		100	0,100	10,00	060
23	17929	INTER. 1 TECLAS SIMPLES + TOMADA 2P+T 10A CODPC17/3889 F		3E EVIDE	21,125	63,37	060
24	17932	PLACA 4 X 2 CEGA C/ SUPORTE COD 2883/3897 FAMPCVIDENCE		1	6,125	6,12	000
25	17937	PLACA CEGA 4 X 4 CEGA C/ SUPORTE COD 2888 FAMPCVIDENC		3	17,375	52,12	000
26	17038	ASSENTO SANITARIO ALMOFADADO OVAL BRANCO PCS		1	74,875	74,87	060
27	17931	INTER. 2 TECLAS SIMPLES + TOMADA 2P+T 10A CODPC21 FAME		3DENCE	31,125	93,37	060
28	17891	INTER. SIMPLES 16A C/P EV COD 2896/3741 FAME E PCENCE		3	12,375	37,12	060
29	17	GRELHA INOX 10 X 10 C/ CACHILHO RAIO INOX	PC	1	11,125	11,12	060
30	8419	GRELHA ECOLOGICA QUAD BRANCA 150 X 150 TIGRIPC MANCO		1	16,125	16,12	060
31	17940	PLACA 4 X 4 C/ SUPORTE 4 MODULOS DIST COD 289 PCAME EVID		2CE	12,375	24,75	000
32	17915	MODULO INTER. SIMPLES 16A COD 2864/3891 FAME PC DENCE		6	9,875	59,25	060
33	17910	MODULO TOMADA PADRAO 2P+T 10 A COD 1427/389 PCAME EVID		2CE	9,875	19,75	060
34	26841	TORNEIRA 15CM COM BICO MANG. PARA PIA MARU JPC 130942 V		UA	24,875	24,87	060
35	16551	(CIPLAN) ARGAMASSA COLANTE AC III 20 KG CIPLANSC		4	34,875	139,50	000
36	13262	ADESIVO CONTATO CASCOLA 730 GR CASCOLA	PC	1	81,125	81,12	000
37	13141	TELHA AMERICANA BARRO RESINADA 26 X 45 CM C PAMICA C A 50L		LAO/MON	4,375AL	218,75	040
38	17949	VOTOMASSA REJUNTE FLEXIVEL 1 KG BRANCO VO TKIASSA		10	9,875	98,75	060
39	1761	PALHA ACO N. 02 ASSOLAN	PC	10	2,375	23,75	060
40	15725	LAMPADA LED 05 W /4.70 W 6500K DVS	PC	10	8,625	86,25	060

Continua

NÃO TEM VALOR FISCAL
MADEART- SAMAMBAIA Simples Orçamento

Num. Orc.: 694176 - 4
Data: terça-feira ,04/04/2023
Hora: 08:47:22
Vendedor: GIL 001.460

Endereço: QN 312 CONJUNTO 03 LOTE 02 SL 101, SAMAMBAIA, BRASILIA-DF

Fone: 61 33584848 CGC: 28646197000150 IE: 0782681300158

Nome: INSTITUTO TOCAR

CPF/CGC: 04.510.481/0001-36

Endereço : SGAN 914 MODULO F CASA 01 SALA 01 BRASILIA- DF - Fone : - 991577793

Produtos:

Item	Código	Descrição	Emb.	Quant.	Preço	Total	ST
41	266	FITA ISOLANTE ANTICHAMA 19 MM X 20 MT TIGRE/AMPCNCO		1	21,125	21,12	060
42	174	FITA VEDA ROSCA 18 MM X 50 MT TIGRE/AMANCO PC		1	21,125	21,12	060
43	52406	FITA DUPLA FACE HPN 25 MM X 2.00 MT MULTIUSO NPRTON		1	17,375	17,37	000
44	14093	(VOTOMASSA) ARGAMASSA MULTIUSO 40 KG VOTOISCSA/CIPL		4	28,625	114,50	060

Condições de Pagamento: ACUMULATIVO
06/04/2023 12.551,46 **
Entrega ao Cliente

Total: 12.551,46

Observações:

Neste orçamento não consta

- Epóxi branco com catalizador e diluente Brasilux 3600 ml
- Formica marfim sodas OLIVIO
- Base Clara Biscuit 16l

	AMG PRESTADORA DE SERVICOS CNPJ : 46.378.235/0001-12 Q QUADRA 13 LOJA 47 SETOR OESTE amgiton1992@gmail.com - 61985500908 /	Orçamento Número: 640 Criado em 29/03/2023 Criado por Sandro Santos Valido até 28/04/2023
--	--	--

DADOS DO CLIENTE		
Cliente : Instituto Tocar Endereço : SGAN 914 Módulo F casa 01 CEP : 70790-146 E-mail : CPF / CNPJ : 04510481000136	Cidade : Brasília Telefone : RG / Insc. Estadual :	Bairro : Asa Norte Estado : DF Celular :

QUANTIDADE	DESCRIÇÃO	VALOR UNITÁRIO	TOTAL	PESO
4	MASSA PRONTA P/REBOCO 40KG TOCANTINS	R\$ 27,30	R\$ 109,20	0
1	FITA DUPLA FACE FIXA FORTE FIXAÇÃO EXTREMA 24MMX2M	R\$ 37,40	R\$ 37,40	0
1	FITA VEDAROSCA 18MMX 50M TIGRE	R\$ 17,30	R\$ 17,30	0
1	FITA ISOLANTE 20 METROS 33+SCOTH 3M	R\$ 30,50	R\$ 30,50	0
10	LAMPADA LED 4.8W LUZ SOLAR	R\$ 1,95	R\$ 19,50	0
10	PALHA DE ACO N.2 25 GRS TODAS	R\$ 1,60	R\$ 16,00	0
10	REJUNTE BRANCO KILO QUARTZOLIT	R\$ 8,05	R\$ 80,50	0
50	TELHA BARRO	R\$ 5,00	R\$ 250,00	0
1	FORMICA MARFIM TODAS	R\$ 120,00	R\$ 120,00	0
1	COLA CONTATO 730 GRS CASCOLA	R\$ 58,13	R\$ 58,13	0
4	ARGAMASSA AC-III 20KG INTERNA E EXTERNA TOCANTINS	R\$ 39,50	R\$ 158,00	0
1	TORNEI. P/PIA BRANCA 1158 C-33 1/4V ABS INJETPLAST	R\$ 24,30	R\$ 24,30	0
2	INTERRUP 3TCS C/TOMADA SIMPLES COD. 3205 PLUZIE	R\$ 13,44	R\$ 26,88	0
2	INTERRUP. 2TCS C/TOMADA C/PLACA REF. 3219 PLUZIE	R\$ 12,10	R\$ 24,20	0
7	ACABAMENTO P/VALVULA HYDRA MAX CR/DO 4900C DECA	R\$ 139,88	R\$ 979,16	0
1	GRELA PVC 15X15 QUADRADO C/FECHO GRB5 ASTRA	R\$ 23,30	R\$ 23,30	0
1	GRELA INOX 10X10 QUAD. C/CAIX.	R\$ 10,40	R\$ 10,40	0
1	PLACA CEGA 4X4 4240	R\$ 6,01	R\$ 6,01	0
3	TOMADA 2 FASE +TERRA C/PLAC 4X2 10A COD. 3211 PLUZIE	R\$ 5,69	R\$ 17,07	0
3	INTERRUP. 1TCS SIMPLES	R\$ 5,59	R\$ 16,77	0
1	INTERRUP. 2TCS C/TOMADA C/PLACA REF. 3219 PLUZIE	R\$ 12,10	R\$ 12,10	0
1	ASSENTO ALMOFADADO QUAD. BRANCO SEBATINE TTP/K NV89	R\$ 198,20	R\$ 198,20	0

2	PLACA CEGA 4x4 4240 PLUZIE	R\$ 5,99	R\$ 11,98	0
1	PLACA CEGA 4X2 REF.3239 PLUZIE	R\$ 2,90	R\$ 2,90	0
3	INTERRUP. 1TCS CQTOMADA 10A PLACA COD. 3215 PLUZIE	R\$ 8,45	R\$ 25,35	0
8	CORREDICA P/GAVETA 40CM BRANCA (PAR) FGVTN	R\$ 18,50	R\$ 148,00	0
100	BUCHA S-6 C/BASE APOIO	R\$ 0,10	R\$ 10,00	0
100	PARAF.MADEIRA PHILIPS MDF 4,0X50 TODAS	R\$ 0,23	R\$ 23,00	0
100	PARAF.MADEIRA PHILIPS MDF 4,0X16 TODAS	R\$ 0,13	R\$ 13,00	0
4	TOMADA 2 FASE +TERRA C/PLAC 4X2 10A COD. 3211 PLUZIE	R\$ 5,69	R\$ 22,76	0
3	ACABAMENTO P/VALVULA HYDRA MAX CR/DO 4900C DECA	R\$ 139,88	R\$ 419,64	0
2	EPOX BRASILUX BRANCO COM CATALIZADOR E DILUENTE 3600 ML	R\$ 460,00	R\$ 920,00	0
4	METALEX SB BASE CLARA BISCUIT 6112 16 LITROS	R\$ 660,00	R\$ 2.640,00	0
5	MASSA PVA CORAL 25KG	R\$ 110,00	R\$ 550,00	0
2	RENDE MUITO FOSCO BRANCO 18L	R\$ 430,00	R\$ 860,00	0
50	LIXA FOLHA PAREDE 120 3M	R\$ 1,50	R\$ 75,00	0
50	LIXA FOLHA PAREDE 80	R\$ 1,50	R\$ 75,00	0
20	LIXA FERRO 150	R\$ 5,00	R\$ 100,00	0
10	CORALIT AB BRANCO 3600 ML	R\$ 148,90	R\$ 1.489,00	0
2	SUVINIL PISO CINZA 18 LITROS	R\$ 320,00	R\$ 640,00	0
1	GESSO 40 KG	R\$ 47,88	R\$ 47,88	0
2	GRAF MISTER CRYL BRANCO 23KG	R\$ 89,44	R\$ 178,88	0
3	VERNIZ EUCATEX MARITIMO BR 3600 ML	R\$ 148,00	R\$ 444,00	0
100	LONA PRETA PLASTICA 4 1MT	R\$ 3,50	R\$ 350,00	0
6	THINNER 2750 ANJO 5L	R\$ 85,00	R\$ 510,00	0
6	ESTOPA EXTRA 500 GR PACOTE	R\$ 9,00	R\$ 54,00	0
		Total	R\$ 11.845,31	

Observações : Pagamento CHEQUE A VISTA ou CARTÃO de crédito/débito
Prazo de entrega imediato

NJ CONSTRUTORA EIRELI

NJ MATERIAIS DE CONSTRUCAO E ACABAMENTOS

Endereço: Q CL 103 LOTE E 21 AO 23 SALA 103 CEP 72.503-200 - SANTA MARIA- Brasília - DF

FONE: (61) 9269-8649/ (61) 3226-2177

CNPJ: 41.051.671/0001-69

Email: NJCONSTRUTORA2802@GMAIL.COM

ORÇAMENTO

O.SERVIÇO

Cliente: Instituto Tocar

CNPJ: 04 510 481 0001 36

ENDEREÇO: ST SGAN 914 módulo F casa 01, sala 01 - Asa Norte. CEP: 70.790 146

Forma de pagamento: Cheque Nominal à Vista/Cartão Débito

Validade: 60 das **Prazo de entrega:** Imediato

UND	DESCRIÇÃO DOS MATERIAS	QUANT.	VALOR UNITÁRIO	VALOR TOTAL
UND	ESTOPA EXTRA 500 GR PACOTE	06	R\$ 9,99	R\$ 59,94
UND	THINNER 2750 ANJO 5L	06	R\$ 89,90	R\$ 539,40
UND	LONA PRETA PLASTICA 4 1MT	110	R\$ 5,60	R\$ 616,00
UND	VERNIZ EUCATEX MARITIMO BR 3600 ML	03	R\$ 155,00	R\$ 465,00
UND	GRAF MISTER CRYL BRANCO 23KG	02	R\$ 99,60	R\$ 199,20
UND	GESSO 40 KG	01	R\$ 52,60	R\$ 52,60
UND	SUVINIL PISO CINZA 18 LITROS	02	R\$ 322,00	R\$ 644,00
UND	CORALIT AB BRANCO 3600 ML	10	R\$ 155,90	R\$ 1.559,00
UND	LIXA FERRO 150	20	R\$ 5,89	R\$ 117,80
UND	LIXA FOLHA PAREDE 80	50	R\$ 1,59	R\$ 79,50
UND	LIXA FOLHA PAREDE 120 3M	50	R\$ 1,59	R\$ 79,50
UND	RENDE MUITO FOSCO BRANCO 18L	02	R\$ 444,00	R\$ 888,00
UND	MASSA PVA CORAL 25KG	05	R\$ 115,90	R\$ 579,50
UND	METALEX SB BASE CLARA BISCUIT 6112 16 LITROS	04	R\$ 699,00	R\$ 2.796,00
UND	EPOX BRASILUX BRANCO COM CATALIZADOR E DILUENTE 3600 ML	02	R\$ 478,00	R\$ 956,00
UND	ACABAMENTO P/VALVULA HYDRA MAX CR/DO 4900C DECA	03	R\$ 159,00	R\$ 477,00
UND	TOMADA 2 FASE +TERRA C/PLAC 4X2 10A COD. 3211 PLUZIE	04	R\$ 6,90	R\$ 27,60
UND	PARAF.MADEIRA PHILIPS MDF 4,0X16 TODAS	100	R\$ 0,23	R\$ 23,00
UND	PARAF.MADEIRA PHILIPS MDF 4,0X50 TODAS	100	R\$ 0,30	R\$ 30,00
UND	BUCHA S-6 C/BASE APOIO	100	R\$ 0,15	R\$ 15,00
UND	CORREDICA P/GAVETA 40CM BRANCA (PAR) FGVTN	08	R\$ 22,00	R\$ 176,00
UND	INTERRUP. 1TCS CQTOMADA 10A PLACA COD. 3215 PLUZIE	03	R\$ 9,86	R\$ 29,58

UND	PLACA CEGA 4X2 REF.3239 PLUZIE	01	R\$ 3,99	R\$ 3,99
UND	PLACA CEGA 4x4 4240 PLUZIE	02	R\$ 6,90	R\$ 13,80
UND	ASSENTO ALMOFADADO QUAD. BRANCO SEBATINE TTP/K NV89	01	R\$ 199,00	R\$ 199,00
UND	INTERRUP. 2TCS C/TOMADA C/PLACA REF. 3219	01	R\$ 13,50	R\$ 13,50
UND	INTERRUP. 1TCS SIMPLES	03	R\$ 8,60	R\$ 25,80
UND	TOMADA 2 FASE +TERRA C/PLAC 4X2 10A COD. 3211 PLUZIE	03	R\$ 7,40	R\$ 22,20
UND	ACABAMENTO P/VALVULA HYDRA MAX CR/DO 4900C DECA	06	R\$ 159,00	R\$ 954,00
UND	PLACA CEGA 4X4 4240	01	R\$ 7,99	R\$ 7,99
UND	GRELA INOX 10X10 QUAD. C/CAIX.	01	R\$ 13,00	R\$ 13,00
UND	GRELA PVC 15X15 QUADRADO C/FECHO GRB5 ASTRA	01	R\$ 25,40	R\$ 25,40
UND	ACABAMENTO P/VALVULA HYDRA MAX CR/DO 4900C DECA	01	R\$ 145,00	R\$ 145,00
UND	INTERRUP. 2TCS C/TOMADA C/PLACA REF. 3219 PLUZIE	02	R\$ 13,40	R\$ 26,80
UND	INTERRUP 3TCS C/TOMADA SIMPLES COD. 3205 PLUZIE	02	R\$ 14,00	R\$ 28,00
UND	TORNEI. P/PIA BRANCA 1158 C-33 1/4V ABS INJETPLAST	01	R\$ 25,90	R\$ 25,90
UND	ARGAMASSA AC-III 20KG INTERNA E EXTERNA TOCANTINS	04	R\$ 44,00	R\$ 176,00
UND	COLA CONTATO 730 GRS CASCOLA	01	R\$ 66,00	R\$ 66,00
UND	FORMICA MARFIM TODAS	01	R\$ 125,80	R\$ 125,80
UND	TELHA BARRO	50	R\$ 6,90	R\$ 345,00
UND	REJUNTE BRANCO KILO QUARTZOLIT	10	R\$ 9,10	R\$ 91,00
UND	PALHA DE ACO N.2 25 GRS TODAS	10	R\$ 2,60	R\$ 26,00
UND	LAMPADA LED 4.8W LOZ SOLAR	10	R\$ 2,45	R\$ 24,50
UND	FITA ISOLANTE 20 METROS 33+SCOTH 3M	01	R\$ 33,00	R\$ 33,00
UND	FITA VEDAROSCA 18MMX 50M TIGRE	01	R\$ 18,90	R\$ 18,90
UND	FITA DUPLA FACE FIXA FORTE FIXAÇÃO EXTREMA 24MMX2M	01	R\$ 38,90	R\$ 38,90
UND	MASSA PRONTA P/REBOCO 40KG TOCANTINS	04	R\$ 29,50	R\$ 118,00

VALOR TOTAL: R\$ 12.977,10

Detalhamento das Ações

Implantação

- Disponibilizar ou alugar os imóveis necessários à execução do objeto;
- Realizar a adequação e ajustes dos imóveis;
- Adquirir os materiais e bens necessários ao início da execução do objeto;
- Adequar e ajustar os bens necessários nos imóveis;
- Contratar a equipe encarregada da execução do objeto, conforme previsto neste plano de trabalho;
- Capacitar a equipe encarregada da execução do objeto, conforme previsto neste plano de trabalho e no edital de chamamento.

Execução Inicial

- Disponibilizar à Secretaria de Estado de Desenvolvimento Social no mínimo 50% das vagas previstas na parceria;
- Manter as condições de habitabilidade, segurança e acessibilidade das instalações; inclusive com a disponibilização de materiais de consumo e permanentes necessários;
- Manter, no mínimo, 50% da equipe encarregada da execução do objeto, conforme previsto neste Plano de Trabalho, recompondo-a no prazo máximo de 5 dias úteis após eventual desligamento;
- Manter as aquisições de materiais de consumo necessários e disponibilização e manutenção de bens permanentes necessários à execução desta etapa;
- Zelar pelos bens permanentes adquiridos;
- Executar as metas previstas no Quadro Geral de Detalhamento dos Resultados Esperados, sem prejuízo de:
 - Realizar acolhida/recepção;
 - Realizar escuta qualificada;
 - Elaborar prontuários;
 - Promover e fomentar o desenvolvimento do convívio familiar, grupal e social;
 - Realizar estudo social;
 - Apoiar a família na sua função protetiva, quando possível;
 - Orientar os acolhidos quanto aos cuidados pessoais;
 - Prestar orientação e realizar os encaminhamentos sobre/para a rede de serviços locais com resolutividade;
 - Construir o plano individual e/ou familiar de atendimento;
 - Prestar orientação sociofamiliar;
 - Observar os protocolos de atendimento;
 - Acompanhar e monitorar os encaminhamentos realizados;
 - Observar a referência e contrarreferência dos serviços socioassistenciais;
 - Elaborar relatórios;

- Trabalhar interdisciplinarmente;
- Realizar o diagnóstico socioeconômico dos acolhidos;
- Informar, comunicar e defender os direitos dos acolhidos;
- Orientar e promover o acesso a documentação pessoal;
- Realizar atividades de convívio e de organização da vida cotidiana;
- Inserir os usuários em projetos/programas de capacitação e preparação para o trabalho;
- Estimular o convívio familiar, grupal e social;
- Identificar e mobilizar a família extensa ou ampliada;
- Incentivar o exercício da cidadania;
- Articular-se com a rede de serviços socioassistenciais;
- Articular-se com os serviços de outras políticas públicas setoriais e de defesa de direitos;
- Articular-se interinstitucional com os demais órgãos do Sistema de Garantia de Direitos;
- Monitorar e avaliar o serviço;
- Organizar o banco de dados e informações sobre o serviço, sobre organizações governamentais e não governamentais e sobre o Sistema de Garantia de Direitos.

Execução Plena

- Disponibilizar à Secretaria de Estado de Desenvolvimento Social 100% das vagas previstas na parceria;
- Manter as condições de habitabilidade, segurança e acessibilidade das instalações; inclusive com a disponibilização de materiais de consumo e permanentes necessários;
- Manter a 100% da equipe encarregada da execução do objeto, conforme previsto neste Plano de Trabalho, recompondo-a no prazo máximo de 30 dias corridos após eventuais desligamentos;
- Manter as aquisições de materiais de consumo necessários e disponibilização e manutenção de bens permanentes necessários;
- Zelar pelos bens permanentes adquiridos;
- Executar as metas previstas no Quadro Geral de Detalhamento dos Resultados Esperados, sem prejuízo de:
 - Realizar acolhida/recepção;
 - Realizar escuta qualificada;
 - Elaborar prontuários;
 - Cadastrar os usuários acolhidos no Cadastro Único para Programas Sociais;
 - Promover e fomentar o desenvolvimento do convívio familiar, grupal e social;
 - Realizar estudo social;
 - Apoiar a família na sua função protetiva, quando possível;

- Orientar os acolhidos quanto aos cuidados pessoais;
- Prestar orientação e realizar os encaminhamentos sobre/para a rede de serviços locais com resolutividade;
- Construir o plano individual e/ou familiar de atendimento;
- Prestar orientação sociofamiliar;
- Observar os protocolos de atendimento;
- Acompanhar e monitorar os encaminhamentos realizados;
- Observar a referência e contrarreferência dos serviços socioassistenciais;
- Elaborar relatórios;
- Trabalhar interdisciplinarmente;
- Realizar o diagnóstico socioeconômico dos acolhidos;
- Informar, comunicar e defender os direitos dos acolhidos;
- Orientar e promover o acesso a documentação pessoal;
- Realizar atividades de convívio e de organização da vida cotidiana;
- Inserir os acolhidos em projetos/programas de capacitação e preparação para o trabalho;
- Estimular o convívio familiar, grupal e social;
- Identificar e mobilizar a família extensa ou ampliada;
- Incentivar o exercício da cidadania;
- Articular-se com a rede de serviços socioassistenciais;
- Articular-se com os serviços de outras políticas públicas setoriais e de defesa de direitos;
- Articular-se interinstitucional com os demais órgãos do Sistema de Garantia de Direitos;
- Monitorar e avaliar o serviço;
- Organizar o banco de dados e informações sobre o serviço, sobre organizações governamentais e não governamentais e sobre o Sistema de Garantia de Direitos.

Quadro Geral de Detalhamento dos Resultados Esperados, Metas, Indicadores, Parâmetros/Índices Mínimos de Qualidade e Meios de Verificação

SERVIÇO DE ACOLHIMENTO INSTITUCIONAL PARA ADULTOS E FAMÍLIAS

RESULTADO ESPERADOS	METAS	INDICADORES	PARÂMETROS/ÍNDICES MÍNIMOS DE QUALIDADE	MEIO DE VERIFICAÇÃO
1. Ofertar condições de funcionamento e atendimento qualificado no Serviço.	1.1 Elaborar os prontuários dos usuários no prazo de até 3 dias úteis após a inserção no serviço e mantê-los atualizados, com registros de todos os atendimentos prestados e procedimentos realizados. Realizar, quando disponível, todos os registros em ferramenta eletrônica disponibilizada pela Administração.	1.1.1 Relação percentual entre a quantidade de prontuários elaborados/atualizados e a quantidade de usuários inseridos no serviço.	100%	<ul style="list-style-type: none"> - Apresentação pela parceira, no Relatório Parcial ou Final de Execução do Objeto, de relação de usuários com Prontuários elaborados; - Prontuários (Arquivados na parceria para eventual verificação).
	1.2 Adotar, no prazo de até 60 dias após a inserção do usuário no serviço, providências necessárias à viabilização do acesso ao Benefício de Prestação Continuada - BPC para os idosos com idade igual ou superior a 65 anos e para os usuários com deficiências junto aos órgãos competentes.	1.2.1 Relação percentual entre a quantidade de usuários elegíveis para o Benefício de Prestação Continuada - BPC para os quais foram adotados procedimentos necessários à viabilização do acesso ao benefício e a quantidade de usuários inseridos no serviço elegíveis para o BPC.	100%	<ul style="list-style-type: none"> - Cópia do cartão do BPC ou documento que comprove a concessão do benefício ou protocolo de requerimento do benefício e/ou de recursos e/ou comprovante de inscrição no Cadastro Único, conforme cada caso; - Registro das providências adotadas no prontuário do usuário.
	1.3 Prestar atendimento psicossocial individualizado aos usuários mensal.	1.3.1 Relação percentual entre a quantidade de usuários inseridos no serviço para os quais foi prestado no mínimo 01 atendimento me e a quantidade de usuários inseridos no serviço.	100%	<ul style="list-style-type: none"> - Registro pormenorizado no prontuário do usuário.
	1.4 Manter o espaço físico em condições adequadas para a oferta do serviço, durante todo o período de vigência do termo de	1.4.1 Condições adequadas de segurança, acessibilidade e habitabilidade.	Normas emitidas pelos órgãos competentes, Tipificação Nacional de Serviços Socioassistenciais, ANVISA, ID Acolhimento,	<ul style="list-style-type: none"> - Alvará de funcionamento ou documento equivalente, emitido por órgão competente, que ateste as condições de segurança e habitabilidade das instalações, caso

	colaboração.		Corpo de Bombeiros.	<p>se trate desenvolvimento de serviços socioassistenciais de atendimento, conforme previsto na Resolução n.º 21, de 3 de abril de 2018, do Conselho de Assistência Social do Distrito Federal;</p> <p>- Detalhamento, no Relatório Parcial e/ou Final de Execução do Objeto, da infraestrutura disponibilizada e registro fotográfico.</p>
	1.5 Capacitar permanentemente os recursos humanos do Serviço.	1.5.1 Relação percentual entre a quantidade de profissionais prevista no Plano de Trabalho que participaram de no mínimo 06 capacitações internas anuais e a quantidade de profissionais prevista no Plano de Trabalho.	90%	<p>- Para capacitações internas: planos de ensino e ementas, lista de frequência e registro fotográfico;</p> <p>- Para capacitações externas: certificado e/ou declaração de participação emitidos pelo capacitador.</p>
		1.5.2 Relação percentual entre a quantidade de profissionais previstos no Plano de Trabalho que participaram de no mínimo 01 capacitação externa semestral e a quantidade de profissionais prevista no Plano de Trabalho.	50%	
	1.6 Elaborar e/ou revisar anualmente Projeto de Organização do Serviço, no qual deve constar: - Apresentação: histórico, atual composição da diretoria, os principais momentos do serviço, as principais mudanças e melhorias realizadas; - Valores do serviço: valores que permeiam o trabalho e ação de todos os que trabalham e se utilizam do serviço;	1.6.1 Quantidade de reuniões semestrais de elaboração e/ou revisão do Projeto de Organização do Serviço.	01	<p>- Projeto de Organização do Serviço;</p> <p>- Relatórios, lista de presença e registro fotográfico das reuniões;</p> <p>- Comprovante de convocação dos usuários para a Reunião de Apresentação do Projeto de Organização do Serviço, caso não tenham comparecido (não constem da lista de presença) na reunião de apresentação.</p>
		1.6.2 Relação percentual entre a quantidade de profissionais previstos no Plano de Trabalho que participaram das reuniões de elaboração e/ou revisão do Projeto de Organização do Serviço e a quantidade de profissionais previstos no Plano de Trabalho.	75%	
		1.6.3 Quantidade de reuniões	01	

	<ul style="list-style-type: none"> - Justificativa: razão de ser do serviço dentro do contexto social; - Organização do serviço: espaço físico, atividades, responsabilidades etc.; - Organograma e quadro de pessoal: recursos humanos, cargos, funções, turnos, funcionários, competências e habilidades necessárias para o exercício da função, modo de contratação, estratégias para capacitação e supervisão; - Atividades psicossociais; - Fluxo de atendimento e articulação com outros serviços que compõe o Sistema de Garantia de Direitos; - Fortalecimento da autonomia da criança, do adolescente e do jovem e preparação para desligamento do serviço; - Monitoramento e avaliação do atendimento (métodos de monitoramento e avaliação do serviço que incluam a participação de funcionários, voluntários, famílias e atendidos durante o acolhimento e após o desligamento) - Regras de convivência: direitos, deveres e sanções. 	<p>anuais para apresentação do Projeto de Organização do Serviço aos usuários.</p>		
<p>1.7 Viabilizar o preenchimento integral da meta de atendimento prevista no termo de</p>	<p>1.7.1 Apresentar mensalmente ao gestor do termo de colaboração Relação atualizada de usuários inseridos e</p>	<p>Relação de Usuários Inseridos e Desligados do Serviço, contendo todas as informações constantes do</p>		<ul style="list-style-type: none"> - Relação de Usuários Inseridos e Desligados do Serviço; - Registro no prontuário do usuário

colaboração durante todo o período de vigência da parceria.	desligados do serviço, contendo, além de outras informações oficialmente solicitadas pelo gestor da parceria, no mínimo os seguintes dados: nome completo, data de nascimento, data de inclusão no serviço, data de desligamento, quantidade de dias inserido no serviço, órgão/unidade demandante, motivo do desligamento.	indicador 1.7.1.	da data da inserção no serviço e cópia do documento de encaminhamento anexa ao prontuário; - Registro pormenorizado dos motivos do desligamento do usuário do serviço.
	1.7.2 Relação percentual entre a quantidade de vagas ociosas informadas à Administração em até 24 horas após o desligamento e/ou evasão do acolhido e a quantidade de vagas efetivamente desocupadas no serviço.	100%	- Relação de Usuários Inseridos e Desligados do Serviço; - Registro no prontuário do usuário da data da inserção no serviço e cópia do documento de encaminhamento anexa ao prontuário; - Registro pormenorizado dos motivos do desligamento do usuário do serviço.
	1.7.3 Relação percentual entre a quantidade de usuários encaminhados à parceria pela administração pública que foram inseridos no serviço e a quantidade de usuários encaminhados pela administração pública à parceira.	100%	- E-mails, ofícios e/ou outros documentos que comprovem a comunicação à administração pública da inserção do usuário encaminhado no serviço. - Registro no prontuário do usuário da data da inserção no serviço e que comprove a solicitação da vaga pelo equipamento responsável pela ocupação de vagas de acolhimento; - Relatórios, pareceres, e-mails, ofícios e/ou outros documentos que comprovem a comunicação à administração pública da negativa justificada de inserção do usuário no serviço. - Relatório gerado pelo sistema eletrônico de controle de vagas.

		1.7.4 Quantidade de reuniões com a unidade indicada pela administração pública para gerir as vagas e com o gestor da parceria quando verificada a ociosidade de 10% das vagas por mais de 30 dias seguidos.	01	- Atas, contendo os encaminhamentos e as estratégias traçadas para preenchimento integral da meta, e, se possível, registro fotográfico.
	1.8 Utilizar as ferramentas de gestão das vagas determinadas pela Administração a fim de garantir a transparência e controle no processo de disponibilização e ocupação das vagas de acolhimento.	1.8.1 Relação entre a quantidade de vagas disponibilizada à Administração via ferramenta eletrônica de controle de vagas e a quantidade de vagas ociosas nos serviços.	100%	- Relatório mensal de utilização da ferramenta eletrônica gerada pela administração do sistema.
2. Preservar e/ou restabelecer os vínculos familiares e/ou sociais e a convivência comunitária com vistas a uma possível reintegração familiar.	2.1 Realizar trimestralmente atividades com as famílias residentes no Distrito Federal com vistas ao fortalecimento e/ou restabelecimento dos vínculos familiares do acolhido.	2.1.1 Quantidade de atividades realizadas trimestralmente	01	- Lista de Presença e registro fotográfico;
		2.1.2 Relação percentual de participação de no mínimo 01 dos familiares de cada usuário por atividade e a quantidade de usuários inseridos no serviço na data do evento	100%	- Registro no prontuário do usuário do meio pelo qual a família foi convidada a participar da atividade; - Registro da atividade no prontuário do usuário.
	2.2 Prestar trimestralmente atendimento psicossocial individualizado às famílias dos usuários acolhidos que residem no Distrito Federal.	2.2.1 Relação percentual entre a quantidade de famílias residentes no Distrito Federal para as quais foi prestado ao menos um atendimento trimestral e a quantidade de famílias dos usuários acolhidos que residem no Distrito Federal.	100%	Registro pormenorizado dos atendimentos nos prontuários e Relação de usuários que possuem famílias que residem no Distrito Federal
	2.3 Viabilizar o acesso ao CRAS e/ou CREAS das famílias dos usuários, no prazo de até 60 dias após a inserção do usuário no serviço.	2.3.1 Relação percentual entre a quantidade de famílias dos usuários residentes no Distrito Federal encaminhadas ou referenciadas aos CRAS e/ou CREAS onde residem e o quantidade de famílias dos usuários que residem no Distrito	100%	- Recibo do documento de encaminhamento da família ao CREAS/CRAS ou declaração do CREAS/CRAS de que a família se encontra referenciada no equipamento anexa ao prontuário do usuário.

		Federal.		
	2.4 Adotar procedimentos mensais com vistas à identificação das famílias nuclear ou extensa dos usuários.	2.4.1 Relação percentual entre a quantidade de usuários para os quais foi realizado no mínimo 01 procedimento de busca mensal e a quantidade de usuários inseridos no serviço.	100%	- Registro pormenorizado dos procedimentos nos prontuários e/ou dados dos familiares nos prontuários.
	2.5 Estimular mensalmente a convivência grupal e social (visitas culturais, participação em eventos ou em grupos da comunidade, passeios e festas comemorativas).	2.5.1 Quantidade de atividades externas e/ou internas realizadas mensalmente.	01	- Lista de presença e Registro fotográfico; - Registro da participação do usuário no prontuário.
		2.5.2 Relação percentual entre a quantidade de usuários que participaram de no mínimo 01 atividade mensal e a quantidade de usuários inseridos no serviço.	100%	
3. Promover de acesso à rede socioassistencial, aos demais órgãos do Sistema de Garantia de Direitos e às demais políticas públicas setoriais.	3.1 Realizar/participar anualmente de encontros/reuniões com outras Políticas Públicas Setoriais com vistas à inclusão dos usuários e suas famílias nos serviços ofertados, incluindo a participação nas Reuniões da Rede Socioassistencial do Território.	3.1.1 Quantidade de encontros/reuniões anuais realizados e/ou participações nos encontros/reuniões.	04	- Atas, lista de presença e, se possível, registro fotográfico.
	3.2 Promover permanentemente o acesso dos usuários à saúde, educação, esporte, lazer, trabalho, entre outros.	3.2.1 Relação percentual entre a quantidade de usuários inseridos nos serviços ofertados pelas políticas públicas setoriais e a quantidade de usuários passíveis de serem inseridos nos serviços ofertados pelas políticas públicas setoriais.	100%	- Declarações e/ou registros em formulários próprios dos órgãos dos responsáveis pelos atendimentos, Cartão de Atendimento, Declaração de matrícula, Boletim Escolar e/ou Cartão de vacina atualizado anexados ao prontuário e registros nos prontuários das intervenções realizadas pelos profissionais do serviço.
	3.3 Realizar anualmente articulação com os órgãos do Sistema de Garantia de	3.3.1 quantidade de encontros/reuniões	04	- Atas, lista de presença e, se possível, registro fotográfico

	Direitos.	anuais realizados.		
4. Promover o acesso do usuário à rede de qualificação e requalificação profissional	4.1 Realizar anualmente articulação com órgãos governamentais e não governamentais com vistas à inclusão em qualificação e/ou mercado de trabalho	4.1.1 Quantidade de reuniões anuais realizadas.	4	- Atas, lista de presença e, se possível, registro fotográfico
	4.2 Promover a inserção dos usuários no mercado de trabalho e/ou em atividades de qualificação profissional.	4.2.1 Relação percentual entre a quantidade de usuários inseridos no mercado de trabalho e/ou em atividades de qualificação e a quantidade de usuários que apresentem condições para inserção no mercado de trabalho e/ou em atividades de qualificação.	100%	- Registro na CTPS, contratos de trabalho ou documentos que comprovem inclusão no mercado de trabalho e/ou participação em atividades de qualificação profissional; - Registro no prontuário do usuário das atividades relacionadas à inserção do usuário no mercado de trabalho e/ou em atividades de qualificação profissional.

Cronograma de Execução

Etapas	Ação	Duração (em dias)	Previsão de início	Previsão de término
Implantação	Disponibilizar ou alugar os imóveis necessários à execução do serviço	10	1º dia do mês 1	10º dia do mês 1
	Contratar o coordenador geral, 1 (um) coordenador regional e 1 (um) assistente de coordenação	6	2º dia do mês 1	7º dia do mês 1
	Realizar a adequação e ajustes nos imóveis necessários ao início da etapa de execução inicial	30	1º dia do mês 1	30º dia do mês 1
	Realizar a adequação e ajustes nos imóveis necessários ao início da etapa de execução plena	45	1º dia do mês 1	15º dia do mês 2
	Adquirir os materiais e bens e contratar serviços necessários ao início da etapa execução inicial	28	3º dia do mês 1	30º dia do mês 1
	Adquirir os materiais e bens e contratar serviços necessários ao início da etapa execução plena	42	3º dia do mês 1	15º dia do mês 2
	Contratar o restante da equipe necessária ao início da etapa de execução inicial	01	30º dia do mês 1	30º dia do mês 1
	Contratar o restante da equipe prevista no plano de trabalho e necessária ao início da etapa de execução plena	01	15º dia do mês 2	15º dia do mês 2
	Capacitação inicial para a equipe encarregada da execução da etapa de execução inicial	10	20º dia do mês 1	30º dia do mês 1
	Capacitação inicial para a equipe encarregada da execução da etapa de execução plena	10	5º dia do mês 2	15º dia do mês 2
Execução inicial	Disponibilização de 100 vagas à Sedes	15	1º dia do mês 2	15º dia do mês 2
Execução inicial	Desenvolver e executar as demais ações desta etapa, conforme previsto no Detalhamento das Ações constantes deste plano de trabalho	15	1º dia do mês 2	30º dia do mês 2
Execução Plena	Disponibilização de 200 vagas à Sedes	675	16º dia do mês 2	30º dia do mês 48
Execução Plena	Desenvolver e executar as demais ações desta etapa, conforme previsto no Detalhamento das Ações constantes deste plano de trabalho	675	16º dia do mês 2	30º dia do mês 48

Cronograma de Reajustes da Casa Guará e adequação da Casa 4º

Etapas	Ação	Duração (em dias)	Previsão de início	Previsão de término
Implantação	Realizar a adequação e ajustes na Casa localizada no Guará	30	1º dia do mês 27	30º dia do mês 27

CUSTEIO					
Recursos Humanos					
Despesa com Profissionais Tipo SUAS					
Item	Cargo/Função	Custo Unitário	Quantidade	Total Mensal	Total Aditivo
1	Coordenador Geral	R\$ 11.158,29	1	R\$11.158,29	R\$ 267.798,96
2	Assistente Social	R\$ 5.037,06	7	R\$35.259,43	R\$ 846.226,39
3	Psicólogos	R\$ 5.037,06	7	R\$35.259,43	R\$ 846.226,39
4	Coordenador Regional	R\$ 9.291,96	1	R\$9.291,96	R\$ 223.007,04
5	Orientador Social Diurno	R\$ 2.481,42	30	R\$74.442,63	R\$ 1.786.623,10
6	Orientador Social Noturno	R\$ 2.798,94	26	R\$72.772,51	R\$ 1.746.540,26

Despesa com Profissionais Tipo CORRELATOS					
Item	Cargo/Função	Custo Unitário	Quantidade	Total Mensal	Total Aditivo
7	Cozinheira	R\$ 2.629,96	8	R\$ 21.039,70	R\$ 504.952,74
8	Auxiliar de Cozinha	R\$ 2.240,69	4	R\$ 8.962,76	R\$ 215.106,34
9	Auxiliar de Serviços Gerais	R\$ 2.240,69	4	R\$ 8.962,76	R\$ 215.106,34
10	Assistente de Coordenação	R\$ 3.711,92	1	R\$ 3.711,92	R\$ 89.086,03
11	Auxiliar Administrativo	R\$ 3.042,45	1	R\$ 3.042,45	R\$ 73.018,90
12	Motorista	R\$ 2.628,53	1	R\$ 2.628,53	R\$ 63.084,74
13	Supervisor Operacional	R\$ 5.275,58	2	R\$ 10.551,16	R\$ 253.227,75
TOTAL DE RECURSOS HUMANOS			93	R\$ 297.083,54	R\$ 7.130.004,98

Despesas Complementares			
Item	Descrição	Total Mensal	Total Aditivo
14	Alimentação	R\$ 57.000,00	R\$ 1.368.000,00
15	Serviços de Terceiros, Pessoa Física e Pessoa Jurídica vinculados à execução do Objeto (Conforme Artigo 40 do Decreto 37.843/2016)	R\$ 75.500,00	R\$ 1.812.000,00

16	Material de Consumo	R\$ 23.756,46	R\$ 570.155,02
17	Combustível	R\$ 3.500,00	R\$ 84.000,00
	Total Despesas de Custeio	R\$ 456.840,00	R\$ 10.964.160,00
18	Valor de referência Variável (previsão para aluguel de 4 imóveis)	R\$ 40.683,88	R\$ 976.413,12
	Total Despesas Complementares + Aluguel	R\$ 497.523,88	R\$ 11.940.573,12

Remanejamento de Pequeno Valor: Será admitida a realização de remanejamento de pequeno valor, nos termos do ato normativo setorial da Sedes, no limite de até 25% do valor total previsto para cada exercício.

Pagamentos em Espécie: Não será admitida a realização de pagamento em espécie.

CRONOGRAMA DE DESEMBOLSO

Referência	Mês 01/02 (fevereiro e março/2021)	Mês 03 (abril/2021)	Mês 04 (maio/2021)	Mês 05 (junho/2021)	Mês 06 (julho/2021)	Mês 07 (agosto/2021)
Valor Percapta	R\$ 2.012,34	R\$ 2.012,34	R\$ 2.012,34	R\$ 2.012,34	R\$ 2.012,34	R\$ 2.012,34
Meta Pactuada	200	200	200	200	200	200
Repasso Mensal	R\$ 804.936,00	R\$ 402.468,00	R\$ 402.468,00	R\$ 402.468,00	R\$ 402.468,00	R\$ 402.468,00
Valor de Referência Variável (Aluguel)	R\$ 78.408,78	R\$ 39.204,39	R\$ 39.204,39	R\$ 39.204,39	R\$ 39.204,39	R\$ 39.204,39
Valor Total Pactuado	R\$ 883.344,78	R\$ 441.672,39	R\$ 441.672,39	R\$ 441.672,39	R\$ 441.672,39	R\$ 441.672,39
Referência	Mês 08 (setembro/2021)	Mês 09 (outubro/2021)	Mês 10 (novembro/2021)	Mês 11 (dezembro/2021)	Mês 12 (janeiro/2022)	Mês 13 (fevereiro/2022)
Valor Percapta	R\$ 2.012,34	R\$ 2.012,34	R\$ 2.012,34	R\$ 2.012,34	R\$ 2.012,34	R\$ 2.012,34
Meta Pactuada	200	200	200	200	200	200
Repasso Mensal	R\$ 402.468,00	R\$ 402.468,00	R\$ 402.468,00	R\$ 402.468,00	R\$ 402.468,00	R\$ 402.468,00
Valor de Referência Variável (Aluguel)	R\$ 39.204,39	R\$ 39.204,39	R\$ 39.204,39	R\$ 39.204,39	R\$ 39.204,39	R\$ 39.204,39
Valor Total Pactuado	R\$ 441.672,39	R\$ 441.672,39	R\$ 441.672,39	R\$ 441.672,39	R\$ 441.672,39	R\$ 441.672,39
Referência	Mês 14 (março/2022)	Mês 15 (abril/2022)	Mês 16 (maio/2022)	Mês 17 (junho/2022)	Mês 18 (julho/2022)	Mês 19 (agosto/2022)
Valor Percapta	R\$ 2.284,20	R\$ 2.284,20	R\$ 2.284,20	R\$ 2.284,20	R\$ 2.284,20	R\$ 2.284,20
Meta Pactuada	200	200	200	200	200	200
Repasso Mensal	R\$ 456.840,00	R\$ 456.840,00	R\$ 456.840,00	R\$ 456.840,00	R\$ 456.840,00	R\$ 456.840,00

Valor de Referência Variável (Aluguel)	R\$ 39.204,39	R\$ 39.204,39	R\$ 39.204,39	R\$ 39.204,39	R\$ 39.204,39	R\$ 39.204,39
Valor Total Pactuado	R\$ 496.044,39	R\$ 496.044,39	R\$ 496.044,39	R\$ 496.044,39	R\$ 496.044,39	R\$ 496.044,39
Referência	Mês 20 (setembro/2022)	Mês 21 (outubro/2022)	Mês 22 (novembro/2022)	Mês 23 (dezembro/2022)	Mês 24 (janeiro/2023)	Mês 25 (fevereiro/2023)
Valor Percapta	R\$ 2.284,20	R\$ 2.284,20	R\$ 2.284,20	R\$ 2.284,20	R\$ 2.284,20	R\$ 2.284,20
Meta Pactuada	200	200	200	200	200	200
Repasso Mensal	R\$ 456.840,00	R\$ 456.840,00	R\$ 456.840,00	R\$ 456.840,00	R\$ 456.840,00	R\$ 456.840,00
Valor de Referência Variável (Aluguel)	R\$ 39.204,39	R\$ 39.204,39	R\$ 39.204,39	R\$ 39.204,39	R\$ 39.204,39	R\$ 40.683,88
Valor Total Pactuado	R\$ 496.044,39	R\$ 496.044,39	R\$ 496.044,39	R\$ 496.044,39	R\$ 496.044,39	R\$ 497.523,88
Referência	Mês 26 (março/2023)	Mês 27 (abril/2023)	Mês 28 (maio/2023)	Mês 29 (junho/2023)	Mês 30 (julho/2023)	Mês 31 (agosto/2023)
Valor Percapta	R\$ 2.284,20	R\$ 2.284,20	R\$ 2.284,20	R\$ 2.284,20	R\$ 2.284,20	R\$ 2.284,20
Meta Pactuada	200	200	200	200	200	200
Repasso Mensal	R\$ 456.840,00	R\$ 456.840,00	R\$ 456.840,00	R\$ 456.840,00 + R\$ 39.182,33	R\$ 456.840,00	R\$ 456.840,00
Valor de Referência Variável (Aluguel)	R\$ 40.683,88	R\$ 40.683,88	R\$ 40.683,88	R\$ 40.683,88	R\$ 40.683,88	R\$ 40.683,88
Valor Total Pactuado	R\$ 497.523,88	R\$ 497.523,88	R\$ 497.523,88	R\$ 536.706,21	R\$ 497.523,88	R\$ 497.523,88
Referência	Mês 32 (setembro/2023)	Mês 33 (outubro/2023)	Mês 34 (novembro/2023)	Mês 35 (dezembro/2023)	Mês 36 (janeiro/2024)	Mês 37 (fevereiro/2024)
Valor Percapta	R\$ 2.284,20	R\$ 2.284,20	R\$ 2.284,20	R\$ 2.284,20	R\$ 2.284,20	R\$ 2.284,20
Meta Pactuada	200	200	200	200	200	200
Repasso Mensal	R\$ 456.840,00	R\$ 456.840,00	R\$ 456.840,00	R\$ 456.840,00	R\$ 456.840,00	R\$ 456.840,00
Valor de Referência Variável (Aluguel)	R\$ 40.683,88	R\$ 40.683,88	R\$ 40.683,88	R\$ 40.683,88	R\$ 40.683,88	R\$ 40.683,88
Valor Total Pactuado	R\$ 497.523,88	R\$ 497.523,88	R\$ 497.523,88	R\$ 497.523,88	R\$ 497.523,88	R\$ 497.523,88
Referência	Mês 38 (março/2024)	Mês 39 (abril/2024)	Mês 40 (maio/2024)	Mês 41 (junho/2024)	Mês 42 (julho/2024)	Mês 43 (agosto/2024)
Valor Percapta	R\$ 2.284,20	R\$ 2.284,20	R\$ 2.284,20	R\$ 2.284,20	R\$ 2.284,20	R\$ 2.284,20
Meta Pactuada	200	200	200	200	200	200
Repasso Mensal	R\$ 456.840,00	R\$ 456.840,00	R\$ 456.840,00	R\$ 456.840,00	R\$ 456.840,00	R\$ 456.840,00
Valor de Referência Variável (Aluguel)	R\$ 40.683,88	R\$ 40.683,88	R\$ 40.683,88	R\$ 40.683,88	R\$ 40.683,88	R\$ 40.683,88
Valor Total Pactuado	R\$ 497.523,88	R\$ 497.523,88	R\$ 497.523,88	R\$ 497.523,88	R\$ 497.523,88	R\$ 497.523,88
Referência	Mês 44	Mês 45 (outubro/2024)	Mês 46	Mês 47	Mês 48	

	(setembro/2024)		(novembro/2024)	(dezembro/2024)	(janeiro/2025)
Valor Percapta	R\$ 2.284,20	R\$ 2.284,20	R\$ 2.284,20	R\$ 2.284,20	R\$ 2.284,20
Meta Pactuada	200	200	200	200	200
Repassé Mensal	R\$ 456.840,00	R\$ 456.840,00	R\$ 456.840,00	R\$ 456.840,00	R\$ 456.840,00
Valor de Referência Variável (Aluguel)	R\$ 40.683,88	R\$ 40.683,88	R\$ 40.683,88	R\$ 40.683,88	R\$ 40.683,88
Valor Total Pactuado	R\$ 497.523,88	R\$ 497.523,88	R\$ 497.523,88	R\$ 497.523,88	R\$ 497.523,88

Total Geral da Parceria

Valor Percapta Pactuado 24 Meses Iniciais	R\$ 10.257.324,00
Valor Total de Referência Variável (Aluguel) 24 meses iniciais	R\$ 940.905,36
Valor Percapta Pactuado Aditivo	R\$ 10.964.160,00 + R\$ 39.182,33 = R\$ 11.003.342,33
Valor Total de Referência Variável (Aluguel) aditivo	R\$ 976.413,12
Valor Total da Parceria	R\$ 23.177.984,81

PARTE 4: EQUIPE DE TRABALHO

a) Recursos Humanos: os profissionais que atuarão nas unidades de acolhimento estão indicados abaixo, bem como suas atribuições, carga horária e regime de trabalho. O Plano de Aplicação anexo faz o demonstrativo da quantidade de profissionais e da remuneração a ser recebida.

- **Coordenador Geral:**

Coordenar e supervisionar todas as atividades realizadas na execução do serviço de acolhimento ofertado nas Unidades;
Articular, conjuntamente com os Coordenadores Regionais, ações com outras unidades da SEDES e demais órgãos da Rede Socioassistencial e do Sistema de Garantia de Direitos, no sentido de promover ações em rede;
Participar de capacitações e formações continuadas promovidas pela Secretaria de Desenvolvimento Social do Distrito Federal;
Monitorar o cumprimento do objeto e das metas do Plano de Trabalho, consolidando informações a respeito da execução da parceria;
Desenvolver as demais ações inerentes ao cargo para a boa e regular execução do serviço e o cumprimento do objeto da parceria.

- **Coordenador Regional:**

Coordenar todas as atividades realizadas nas Unidades da região;
Planejar e avaliar as ações desenvolvidas, junto às equipes;
Responder pelas emergências fora do horário de trabalho sempre que necessário;
Consolidar os dados do atendimento técnico para elaboração do relatório mensal;
Articular com outras unidades da SEDES, demais órgãos da Rede Socioassistencial e do Sistema de Garantia de Direitos, no sentido de promover ações em rede;
Orientar e monitorar a equipe na construção da autonomia e da autogestão dos usuários;
Realizar o controle de estoque e a utilização de recursos materiais nas unidades (casas), sob sua responsabilidade, e, solicitar, quando for o caso, a recomposição do estoque, utilizando-se do veículo da Instituição para deslocamentos e locomoção;
Coordenar o planejamento quinzenal da equipe técnica e de apoio;
Consolidar os dados do atendimento técnico para elaboração do relatório mensal;
Acessar o Sistema Integrado de Desenvolvimento social (SIDS) e outras plataformas digitais disponibilizada pelo órgão gestor da parceria Secretaria de Desenvolvimento Social (SEDES), afim de realizar inclusão, alteração e acompanhamento das evoluções dos usuários acolhidos nas unidades mantidas pelas unidades do Tocar, objetivo da parceria presente.
Participar de capacitações e formações continuadas promovidas pela Secretaria de Desenvolvimento Social do Distrito Federal;
Desenvolver as demais ações inerentes ao cargo para a boa e regular execução do serviço na(s) unidade(s).

- **Assistente Coordenação:**

Apoio à gestão do projeto;

Apoio a aquisição dos materiais para a execução do projeto;
Monitoramento de recursos materiais e humanos das atividades técnicas do projeto;
Participação em todas as atividades técnicas junto às unidades;
Convidar, agendar e acompanhar a participação de instrutores voluntários;
Participação nas reuniões;
Prestar informações aos funcionários da instituição a respeito de assuntos relacionados ao trabalho;
Controlar os vencimentos de contrato por experiências e transferência por funcionários de setores;
Controlar e realizar a elaboração de escalas de trabalhos, substituições e banco de horas dos funcionários encaminhando para o responsável do setor;
Conferir folha de pagamento, frequências e o registro de benefícios tal como férias de funcionários;
Responsabilizar-se pelo a rotina do departamento pessoal à contabilidade quando necessário;
Outras atividades similares.

- **Assistente Social**

Realizar atendimento inicial dos acolhidos;
Acessar história de vida dos acolhidos;
Realizar Estudo Diagnóstico Pós Acolhimento
Construir o Plano de Acompanhamento Individual e Familiar do acolhido, junto deste;
Realizar visita familiar, quando possível, bem como acompanhar os acolhidos no encaminhamento de suas demandas externas junto aos demais órgãos e entidades que compõe a rede de proteção no território, utilizando-se do veículo da Instituição para deslocamentos e locomoção;
Possibilitar a inserção dos acolhidos a programas de transferência de renda;
Garantir a participação dos acolhidos em projetos, programas e benefícios da Assistência Social;
Articular a participação dos acolhidos em Projetos Habitacionais;
Realizar orientação e encaminhamentos para a rede de serviços locais;
Acompanhar e monitorar os encaminhamentos realizados;
Elaborar relatórios e prontuários;
Mobilizar os usuários para o exercício da cidadania;
Fazer atendimentos individuais e em grupo;
Realizar outras atividades correlatas à função de acordo com as determinações do coordenador;
Participar de capacitações e formações continuadas promovidas pela Secretaria Adjunta de Desenvolvimento Social da SEDES;
Participar planejamento quinzenal com a coordenação;

Consolidar os dados do atendimento técnico para elaboração do relatório mensal;

- **Psicólogo(as)**

Realizar atendimento inicial dos acolhidos;

Trabalhar em equipe psicossocial, conjuntamente no planejamento e avaliação das ações propostas;

Elaborar relatórios e prontuários

Realizar escuta qualificada individual ou grupal, com prioridade para intervenção grupal;

Acessar história de vida dos acolhidos;

Realizar Estudo Diagnóstico Pós Acolhimento;

Construir o Plano de Acompanhamento Individual e Familiar do acolhido, junto deste; Possibilitar o desenvolvimento do convívio familiar, grupal e social;

Estimular o convívio grupal e social;

Realizar orientação e encaminhamentos para a rede de serviços locais;

Monitorar os encaminhamentos realizados devendo, quando for o caso, acompanhar os acolhidos no encaminhamento de suas demandas externas junto aos demais órgãos e entidades que compõe a rede de proteção no território, utilizando-se do veículo da Instituição para deslocamentos e locomoção;

Elaborar relatórios e prontuários;

Mobilizar os usuários para o exercício da cidadania;

Realizar registros de dados dos atendimentos realizados para fins avaliação da execução do serviço;

Acolher, atender e acompanhar os usuários, propiciando escuta qualificada, com vista à construção de um plano de intervenção para superação das dificuldades vivenciadas;

Fazer atendimentos individuais e em grupo;

Realizar outras atividades correlatas à função de acordo com as determinações do coordenador;

Participar e contribuir para o processo de reintegração familiar dos usuários e colocação, contribuir para realização de trabalho interdisciplinar;

Participar planejamento quinzenal com a coordenação;

Consolidar os dados do atendimento técnico para elaboração do relatório mensal;

Participar de capacitações e formações continuadas promovidas pela Secretaria de Desenvolvimento Social da SEDES;

- **Educador/Orientador Social:**

Orientar e assistir os adultos e famílias sob seus cuidados, sobre a importância das normas de convivência comunitária;

Exercer papel de mediador de conflitos e participar da vida escolar e profissional dos assistidos;

Zelar pela integridade física, emocional e mental dos adultos e famílias acolhidos;

Auxiliar na construção da autonomia e da autogestão dos usuários, bem como acompanhá-los, quando for o caso, em suas demandas externas junto aos demais órgãos e entidades da rede de proteção no território, utilizando-se do veículo da Instituição para deslocamentos e locomoção;

Executar atividades de proteção social especial em unidades de alta complexidade relacionadas ao acolhimento e assistência aos adultos e famílias sob seus cuidados;

Acompanhar os usuários em consultas médicas, atendimentos psicológicos e odontológicos, cirurgias, internações e/ou situações de emergências;

Contribuir para realização de estudo social, estudo diagnóstico, pré acolhimento, plano individual de atendimento e familiar, plano pós acolhimento e acompanhamento da família de origem dos usuários sob atenderem;

Contribuir para mobilização e identificação da família extensa ou ampliada dos usuários;

Orientar e acompanhar os usuários para acesso a documentação civil;

Contribuir para a construção e aplicação das normas de convivência comunitária;

Contribuir para a construção e realização de atividades de convívio e organização da vida cotidiana;

Contribuir para a inserção em programas/projetos de capacitação profissional e geração de renda;

Contribuir para construção de espaço que respeite a diversidade de orientação sexual, identidade de gênero, identidade religiosa;

Atuar no combate a qualquer forma de discriminação ou intolerância para com as diferenças individuais;

Realizar referenciamento e contra referenciamento;

Registrar diariamente as ocorrências em relação a rotina dos usuários nas Unidades; contribuir para articulação intersetorial no âmbito do SUAS, SUS, Sistema Educacional e demais órgãos do Sistema de Garantia de Direitos, além de articulação com as demais políticas públicas;

Responsabilizar-se pelos cuidados básicos com alimentação, higiene e proteção de dos usuários;

Organizar o ambiente (espaço físico e atividades adequadas ao grau de desenvolvimento, grau de dependência, habilidades e interesses dos usuários, conforme seu ciclo de vida);

Auxiliar os usuários a lidar com sua história de vida, fortalecimento da autoestima e construção da identidade dos usuários;

Organizar fotografias e outros registros individuais sobre o desenvolvimento de cada usuário, especialmente quando se tratar de crianças e adolescentes em serviços de acolhimento

Zelar pela guarda, conservação e manutenção de materiais e equipamentos;

Emitir relatórios, prestar informações técnicas; participar de programas de desenvolvimento que envolvam conteúdos relativos à área de atuação ou neles atuar;

Executar outras atividades de mesma natureza e nível de complexidade.

- **Cozinheiro(a):**

Efetuar o controle do material existente na cozinha;

Preparar e servir a alimentação. Observando as normas de higiene, a data de validade dos gêneros alimentícios, a segurança e técnicas de cocção;
Manter sistematicamente a organização, higienização e a conservação do material de cozinha e dos locais destinados à preparação, estocagem e distribuição dos alimentos;

Informar, com antecedência, a direção da instituição a necessidade de reposição do estoque da alimentação, bem como controlar o consumo do gás;

Observar os aspectos dos alimentos, antes e depois de sua preparação, quanto ao cheiro, à cor e ao sabor;

Verificar o cardápio do dia, selecionar, com antecedência, os ingredientes necessários e preparar a alimentação, observando padrões de qualidade nutricional, para que esteja pronta no horário estabelecido e na temperatura adequada;

Zelar pela aparência pessoal, apresentar-se sempre limpo, com touca, jaleco, sapatos fechados, unhas limpas e aparadas, fazer uso de máscaras durante o manuseio do alimento, dentre outras, de acordo com as normas da Vigilância Sanitária;

Estar sempre atento aos hábitos de higiene de todos os que trabalham sob sua supervisão;

Zelar pela segurança do ambiente, para evitar acidentes;

Executar outras atividades compatíveis com sua função, sempre que necessário;

Executar prática de separação do lixo orgânico e do lixo seco;

Observar as embalagens (saco de lixo), a quantidade de lixo que está sendo colocados.

- **Motorista:**

Realizar o transporte do acolhidos, quando necessário;

Fazer transporte de objetos e documentos;

Fazer manutenção básica do veículo, como verificação do nível de óleo, combustível, calibragem dos pneus e nível de água;

Seguir as normas de segurança, higiene, qualidade e proteção ao meio ambiente;

Zelar pela conservação e segurança do veículo, providenciando limpeza e pequenos reparos;

Solicitar manutenção quando necessário;

Realizar o abastecimento.

- **Auxiliar de cozinha:**

Controlar o estoque do material da cozinha;

Verificar validade e qualidade de produtos de alimentação;

Solicitar equipamentos e materiais;

Trabalhar seguindo as normas de segurança, cocção, higiene, qualidade e proteção ao meio ambiente;

Auxiliar na preparação de alimentos, limpeza e conservação das dependências do local de trabalho, e dos equipamentos existentes;

Auxiliar no preparo das refeições, sobremesas, lanches, etc.

Manter a ordem e a limpeza da cozinha, procedendo a coleta e a lavagem das bandejas, talheres, etc.

- **Serviços gerais:**

Controlar o estoque do material;

Verificar validade e qualidade de produtos químicos e de limpeza;

Avaliar grau de sujidade;

Solicitar equipamentos e materiais;

Solicitar compra de produtos químicos e de limpeza.

Realizar limpeza diária do local alugado para o desenvolvimento das atividades;

Desempenhar atividades de limpeza com o objetivo de manter todos os ambientes limpos e organizados;

Trabalhar seguindo as normas de segurança, higiene, qualidade e proteção ao meio ambiente e às pessoas no desempenho das atividades;

Isolar área para manutenção e limpeza;

Operar equipamentos corretamente;

Realizar manutenções básicas de acordo com sua função;

Participar de capacitações e formações continuadas promovidas pelo Instituto.

- **Auxiliar Administrativo:**

Auxiliar nas atribuições envolvidas nos processos de recrutamento e seleção;

Controlar dos prazos de contratação dos cargos;

Conferir e controlar do estoque de alimentos, materiais nas unidades, manutenções e demais fornecedores;

Realizar a lista de compras;

Fazer cotações presenciais e/ou on-line dos alimentos, materiais nas unidades, manutenções e demais fornecedores;

Buscar fornecedores que apresentem melhores condições de negociação e preços;

Realizar editais de contratação de fornecedores, quando necessário;

Verificar documentos (notas fiscais entre outros documentos);

Acompanhar pedidos de compra;

Identificar irregularidades nos produtos e realiza compras;

Acompanhar fluxogramas e cronogramas;

Administrar banco de dados com informações de fornecedores, dados, contatos, preços;

Fornecer suporte administrativo as unidades;

Acompanhar o fluxo de movimento dos produtos;

Participar de capacitações e formações continuadas promovidas pelo Instituto;

Desenvolver as demais ações inerentes ao cargo para a boa e regular execução do serviço na(s) unidade.

- **Supervisor Regional:**

Supervisionar as atividades realizadas na região;

Realizar a gestão da equipe;

Organização e fiscalizar escala, ponto eletrônico e horário de trabalho;

Acompanhar as demandas e atividades dos colaboradores da região;

Orientar e monitorar a equipe;

Realizar o controle de estoque e a utilização de recursos materiais nas unidades (casas), sob sua responsabilidade, e, solicitar, quando for o caso, a recomposição do estoque;

Auxiliar na construção do relatório mensal e de prestação de contas;

Controle, realizar a gestão das vagas e avaliar o apto dos acolhidos na casa;

Realizar as atribuições administrativa das unidades em sua região

Fortificar a rede de equipamentos e parcerias da região;

Participar de capacitações e formações continuadas promovidas pela Secretaria de Desenvolvimento Social do Distrito Federal;

Desenvolver as demais ações inerentes ao cargo para a boa e regular execução do serviço na(s) regiões.

a) Quadro descritivo carga horária e regime de trabalho:

FUNÇÃO	ESCOLARIDADE	QUANTIDADE	CARGA HORÁRIA SEMANAL	REGIME DE TRABALHO
Coordenador Geral	Ensino Superior	1	44h	CLT
Coordenador Regional	Ensino Superior	1	44h	CLT
Assistente de Coordenação	Ensino Superior	1	44h	CLT
Assistente Social	Ensino Superior	7	30h	CLT
Psicólogo(a)	Ensino Superior	7	30h	CLT
Orientador Social	Ensino Médio	56	44h (com escala de 12/36)	CLT
Cozinheiro(a)	Ensino Fundamental	8	44h (com escala de 12/36)	CLT
Motorista	Ensino Médio	1	44h	CLT
Auxiliar de Cozinha	Ensino Fundamental	4	44h	CLT
Auxiliar de Serviços Gerais	Ensino Fundamental	4	44h	CLT
Auxiliar Administrativo	Ensino Médio	1	44h	CLT
Supervisor Operacional	Ensino Superior	2	44h	CLT

ANEXO I:

Percentuais aplicáveis				INSS	Contribuições	FGTS	Férias	Prov. 1/3	13°	Verbas	Vale	* Os custos com VT de acordo com a média por funcionário.				
				PATRONAL	Sociais (PIS)	Mensal	Mensal	Férias	Salário	Recisórias	Transporte					
				26,5%	1%	8,89%	4,17%	2,78%	8,33%	20,00%						
Item	CARGO	TIPO	QT	Salário Referência	INSS PATRONAL	Contribuições Sociais (PIS)	FGTS Mensal	Férias Mensal	Prov. 1/3 Férias	13° Salário	Verbas Recisórias	Demais Enc. Transporte	Total de Salários por mês	Total de Encargos por mês	Total de Salários e Encargos por Mês	
1	Coordenador Geral	SUAS	1	R\$6.500,00	R\$1.722,50	R\$65,00	R\$577,74	R\$270,83	R\$180,56	R\$541,66	R\$1.300,00	R\$0,00	R\$ 6.500,00	R\$ 4.658,29	R\$11.158,29	
2	Assistente Social	SUAS	7	R\$3.181,50	R\$843,10	R\$31,82	R\$282,78	R\$132,56	R\$88,37	R\$265,12	R\$101,81	R\$110,00	R\$ 22.270,50	R\$ 12.988,93	R\$35.259,43	
3	Psicólogos	SUAS	7	R\$3.181,50	R\$843,10	R\$31,82	R\$282,78	R\$132,56	R\$88,37	R\$265,12	R\$101,81	R\$110,00	R\$ 22.270,50	R\$ 12.988,93	R\$35.259,43	
4	Coordenador Regional	SUAS	1	R\$6.000,00	R\$1.590,00	R\$60,00	R\$533,30	R\$250,00	R\$166,67	R\$500,00	R\$192,00	R\$0,00	R\$ 6.000,00	R\$ 3.291,96	R\$9.291,96	
5	Orientador Social Diurno	SUAS	30	R\$1.537,73	R\$407,50	R\$15,38	R\$136,68	R\$64,07	R\$42,71	R\$128,14	R\$49,21	R\$100,00	R\$ 46.131,90	R\$ 28.310,73	R\$74.442,63	
6	Orientador Social Noturno	SUAS	26	R\$1.742,76	R\$461,83	R\$17,43	R\$154,90	R\$72,61	R\$48,41	R\$145,23	R\$55,77	R\$100,00	R\$ 45.311,76	R\$ 27.460,75	R\$72.772,51	
7	Cozinheira	CORRELATO	8	R\$1.601,36	R\$424,36	R\$16,01	R\$142,33	R\$66,72	R\$44,48	R\$133,45	R\$51,24	R\$150,00	R\$ 12.810,88	R\$ 8.228,82	R\$21.039,70	
8	Auxiliar de Cozinha	CORRELATO	4	R\$1.350,00	R\$357,75	R\$13,50	R\$119,99	R\$56,25	R\$37,50	R\$112,50	R\$43,20	R\$150,00	R\$ 5.400,00	R\$ 3.562,76	R\$8.962,76	
9	Auxiliar de Serviços Gerais	CORRELATO	4	R\$1.350,00	R\$357,75	R\$13,50	R\$119,99	R\$56,25	R\$37,50	R\$112,50	R\$43,20	R\$150,00	R\$ 5.400,00	R\$ 3.562,76	R\$8.962,76	
10	Assistente de Coordenação	CORRELATO	1	R\$2.300,00	R\$609,50	R\$23,00	R\$204,43	R\$95,83	R\$63,89	R\$191,67	R\$73,60	R\$150,00	R\$ 2.300,00	R\$ 1.411,92	R\$3.711,92	
11	Auxiliar Administrativo	CORRELATO	1	R\$1.900,00	R\$503,50	R\$19,00	R\$168,88	R\$79,17	R\$52,78	R\$158,33	R\$60,80	R\$100,00	R\$ 1.900,00	R\$ 1.142,45	R\$3.042,45	
12	Motorista	CORRELATO	1	R\$1.590,75	R\$421,55	R\$15,91	R\$141,39	R\$66,28	R\$44,19	R\$132,56	R\$50,90	R\$165,00	R\$ 1.590,75	R\$ 1.037,78	R\$2.628,53	
13	Supervisor Operacional	CORRELATO	2	R\$3.300,00	R\$874,50	R\$33,00	R\$293,31	R\$137,50	R\$91,67	R\$275,00	R\$105,60	R\$165,00	R\$ 6.600,00	R\$ 3.951,16	R\$10.551,16	
TOTAIS				93	R\$35.535,60	R\$9.416,93	R\$355,36	R\$3.158,50	R\$1.480,65	R\$987,10	R\$2.961,29	R\$2.229,14	R\$1.450,00	R\$ 184.486,29	R\$112.597,25	R\$297.083,54

- Nota Explicativa: O valor de do INSS Patronal chegou a este percentual devido a somatória das seguintes alíquotas 20% Cota Patronal + 4,5% Outras Entidades + 0,5% de RAT (Risco de Acidente de Trabalho)
- Nota Explicativa: O provisionamento de FGTS está composto por 8% de contribuição mensal + 0,2216% aproximado sobre FGTS de 1/3 de férias + 0,66667% sobre o FGTS do 13º, estes são percentuais aplicáveis sobre o salário para ser chegar ao valor de provicionamento, somando-se os três percentuais fica uma alíquota de 8,882667% e com o arrendodamento fica em 8,89%.
- Nota Explicativa: Para a função de Orientador Social existe a diferença entre o trabalhador diurno e noturno pela aplicação do Adicional Noturno que é de 20% da hora normal, no caso do salário de R\$ 1.450,00 na Escala de 12x36 trabalhando em plantões o valor fica em R\$ 206,22, por isso a diferença salarial.
- Nota Explicativa: Nestes cálculos não houve o provisionamento de Vale Alimentação porque devido ao tipo de serviço ofertado a alimentação se dará no próprio ambiente de trabalho e será ofertado aos que estiverem de serviço no dia, tal fato é previsto e permitido em Convenção Coletiva da categoria.
- Nota Explicativa: Os benefícios previstos em CCT serão pagos na rubrica de Serviços de Terceiros por isso não foram contabilizados nesta Tabela.



Maria Regina de Almeida - Presidente do Instituto Tocar